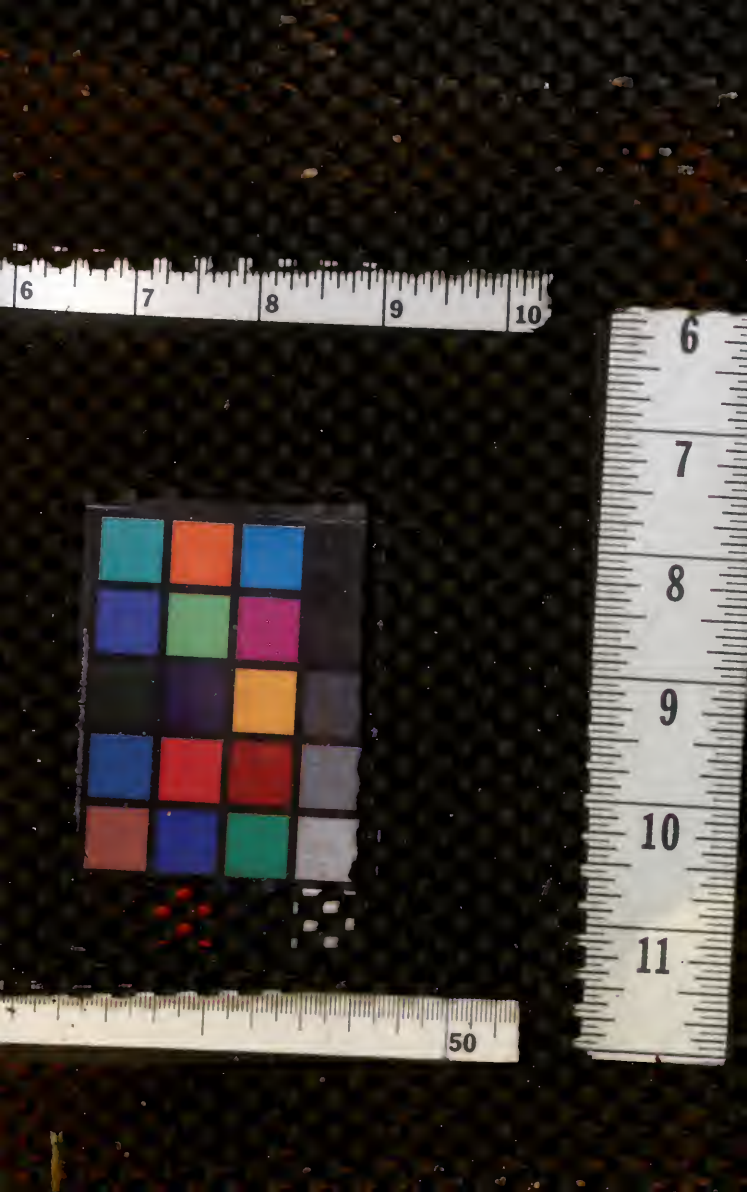
6
7
8
9
10
6
7
8
9
10
11
50

PREFEITURA DO DISTRITO FEDERAL

SECRETARIA GERAL DO INTERIOR E SEGURANÇA
DEPARTAMENTO DE GEOGRAFIA E ESTATÍSTICA

BIBLIOTECA
— DO —

MENSÁRIO ESTATÍSTICO

3/8.154
M548

131

RIO DE JANEIRO - BRASIL
FEVEREIRO - 1951

P. D. F.

SECRETARIA GERAL DO INTERIOR E SEGURANÇA

DEPARTAMENTO DE GEOGRAFIA E ESTATÍSTICA

MENSÁRIO ESTATÍSTICO

DISTRITO FEDERAL

CARACTERÍSTICAS

ÁREA - 1.167 Km2
POPULAÇÃO - 1.764.141 HABITANTES (Censo 1940)
PERÍMETRO - 218 Km
LIMITES: N.E.O. - RIO DE JANEIRO - SUL: - O.ATLÂNTICO
LAT. ''S'' 22°54'23'' LONG. ''W. Gr.'' 43°10'21''

ORGANIZAÇÃO ADMINISTRATIVA - PREFEITURA:

PREFEITO
ÓRGÃO LEGISLATIVO OU CÂMARA DE VEREADORES
TRIBUNAL DE CONTAS
PROCURADORIA
ÓRGÃOS EXECUTIVOS OU SECRETARIAS GERAIS

Prefeito do Distrito Federal

Exmo. Sr. Dr.

JOÃO CARLOS VITAL

Secretário Geral de Administração

VAGNER ESTELITA CAMPOS

Secretário Geral de Agricultura, Indústria e Comércio

HEITOR VINICIUS DA SILVEIRA GRILO

Secretário Geral de Educação e Saúde

Prof. MÁRIO PAULO DE BRITO

Secretário Geral de Finanças

ARMANDO VIDAL LEITE RIBEIRO

Secretário Geral do Interior e Segurança

Cel. DULCÍDIO DO ESPÍRITO SANTO CARDOSO

Secretário Geral de Saúde e Assistência

Dr. JORGE BANDEIRA DE MELO

Secretário Geral de Viação e Obras

Eng. PAULO ACIOLI DE SÁ

Diretor do Departamento de Geografia e Estatística

GUARACY LOPES DE SOUZA CASTRO

ÍNDICE

TERRITÓRIO DO DISTRITO FEDERAL
Meteorologia 9

MOVIMENTO DA POPULAÇÃO
CASAMENTOS
Casamentos, segs. as circunscrições 10
" " " as profissões 10
" " " a idade 11
" " " a nacionalidade 11
" " " o estado civil 11

NATALIDADE E MORTALIDADE
Fatos vitais ocorridos, conf. com os do mesmo mês do ano anterior 12
Óbitos por causas ocorridas 12

ESTATÍSTICA ADMINISTRATIVA
Mov. do Serviço de Biometria Médica 14
Mov. de licenças concedidas pelas secretarias 14

ESTATÍSTICA ECONÔMICA
ESTATÍSTICA FINANCEIRA
Arrecadação da Prefeitura, por tributo 15
" " geral da Prefeitura 17
Cobrança realizada pelos distritos de arrecadação 17
Renda dos distritos de arrecadação 18
Mov. do impôsto (sêlo) relativo a ingresso de diversões 18

RENDA DO DEPARTAMENTO DE EDIFICAÇÕES
Mov. de emolumentos de licenças de obras e instalações mecânicas 18

RENDAS ADUANEIRAS
Arrecadação da Alfândega do Rio de Janeiro 19

RECEBEDORIA DO DISTRITO FEDERAL
Arrecadação da Diretoria das Rendas Internas 20

DESPESA DA PREFEITURA
Movimento da despesa (líquida) pelas secções pagadoras, excluídas as operações de Bancos e correspondentes 21
Despesa diária (líquida) efetuada pela pagadoria 22

ESTATÍSTICA DO MERCADO FINANCEIRO E MONETÁRIO
Cotações e movimento de títulos da Prefeitura, segs. as emissões 22
Mov. da Bolsa de títulos mobiliários 23

CÂMBIO
Câmbio livre e livre especial 23

CRÉDITO E PREVIDÊNCIA
CAIXA DE AMORTIZAÇÃO
Notas de papel moeda, existentes 24
Mov. de emplacamento de veículos e ambulantes 24

CARRIS
Passageiros, segs. as zonas e locais de destino 25

AUTO-ÔNIBUS
Ônibus, segs. zonas e locais de destino 26
Mov. mensal de viagens e passageiros nas diversas linhas de ônibus 26

MOVIMENTO RODOVIÁRIO
Mov. de veículos e passageiros nas barreiras do D.Federal 27

BARCAS
Mov. mensal de passageiros entre Rio-Niterói e Rio-Ilhas 27

FROTA CARIOCA
Mov. mensal de passageiros entre Rio-Niterói 27

ESTRADAS DE FERRO
Mov. de passag. na E.F.C.B..... 28
Mov. mensal de passag. transp. p/E.F.Leopoldina..... 28

TELEFONES
Mov. mensal progressivo..... 28

MOVIMENTO MARÍTIMO
Tonelagem das embarcações, entradas e saídas..... 29

MOVIMENTO AÉREO
Mov. de entrada e saídas de aeronaves..... 30
ESTATÍSTICA DO COMÉRCIO
Estabelecimentos novos licenciados..... 30
Mov. de gêneros alimentícios..... 31
Entradas de carvão pelo Cais de São Cristóvão..... 31

GASOLINA
Distribuição de gasolina no Distrito Federal..... 32
Mercadorias exportadas para o exterior do país..... 32

ESTATÍSTICA DOS PREÇOS
Preços máximos de gêneros alimentícios para o comércio varejista permitidos pela C.L.P..... 33
Preços máximos de leite permitidos pela C.L.P..... 34
Preços máximos de carne verde, permitidos pela C.L.P..... 34

ESTATÍSTICA DO CONSUMO
CARNES
Carnes frescas, forâneas e cref. (imp.) dadas ao consumo..... 35

LEITE
Consumo mensal de leite no D.Federal..... 35

AÇÚCAR
Consumo mensal de açúcar no D.Federal..... 35

OVOS
Distribuição de ovos p/Coop. dos Avicultores para consumo no D.Federal..... 36

ENERGIA ELÉTRICA
Consumo de fôrça motriz..... 36
Consumo de energia elétrica para iluminação..... 36

GÁS
Consumo mensal de gás..... 37

ESTATÍSTICA DAS OBRAS PÚBLICAS.....
Pavimentação executada pelo serviço de asfalto..... 37

ESTATÍSTICA DA PRODUÇÃO INDUSTRIAL
Produção das pedreiras da Prefeitura..... 38

MELHORAMENTOS URBANOS
Inst. mecânicas licenciadas..... 38
Mov. de construções, reconstruções e acréscimo licenciados p/distritos..... 39
Mov. mensal de construções..... 39
Mov. mensal de licenças de obras sem acréscimos de área..... 40
Construções licenciadas seg. o número de pavimentos..... 40
Concessão de "Habite-se" seg. as edificações e nº de pavimentos..... 41
Concessão de "Habite-se" seg. o tipo de construção e nº de prédios e residência Elevadores licenciados seg. o número de pavimentos..... 41

ESTATÍSTICA SANITÁRIA
Mov. geral das enfermarias dos div. hosp. da Prefeitura..... 42
Mov. dos ambulatórios dos hosp. da Prefeitura..... 42
Mov. dos ambulatórios da Prefeitura pelas div. clínicas..... 43
Mov. do Banco de Sangue da Prefeitura..... 43
Mov. do Hospital Isolamento Francisco de Castro..... 45

DEPARTAMENTO DE TUBERCULOSE
Mov. de abrigos e hospitais de tuberculose..... 45

SERVIÇO DE EPIDEMIOLOGIA
Notificações e confirmações de doenças transmissíveis..... 46
Serviço de vacinação e revacinação..... 46
Mov. geral do Hospital Colônia Curupaiti..... 47

SOCORROS URGENTES
Pessoas atendidas pelos Hospitais Disp. da Prefeitura..... 48

ASSISTÊNCIA SOCIAL
Estabelecimentos de Assistência Social..... 48

ALBERGUES
Mov. do Albergue da Boa Vontade..... 49

ESTATÍSTICA DA LIMPEZA URBANA
Coleta do lixo..... 50

SEGURANÇA COLETIVA E INDIVIDUAL
Mov. da Polícia de Vigilância do D.F..... 50
Socorros prestados pelo Corpo de Bombeiros..... 51
Mov. de infrações registradas pelo Serv. de Trânsito..... 52

ACIDENTES DE ÔNIBUS
Mov. mensal de acidentes de ônibus..... 54

ESTATÍSTICA SOCIAL
Mov. da Caixa Reguladora de Empréstimos..... 54
Mov. da Caixa do Montepio dos Empregados Municipais..... 55

CEMITÉRIOS
Mov. dos cemitérios da Prefeitura..... 56
Mov. dos cemitérios públicos e particulares..... 56

ESTATÍSTICA CULTURAL - BIBLIOTECA MUNICIPAL
Mov. de consultas seg. as obras e idiomas..... 58

BIBLIOTECA NACIONAL
Mov. de consultas seg. as obras e idiomas..... 58

BIBLIOTECAS DIVERSAS
Mov. de consultas seg. as obras e idiomas..... 59

JARDIM ZOOLÓGICO
Mov. mensal de visitantes..... 59

ESTATÍSTICA DEMO-SOCIOLÓGICA

AUTÓPSIAS REALIZADAS PELO SERVIÇO MÉDICO LEGAL
Mortes por acidentes, crimes e suicídios..... 60

ESTATÍSTICA JUDICIÁRIA

CARTÓRIOS DE FÉ PÚBLICA
Títulos protestados..... 61

MARÉS

PÔRTO DO RIO DE JANEIRO
Previsão..... 62

Cobrança realizada pelos distritos de arrecadação, em janeiro..... 63
Renda dos distritos de arrecadação, em janeiro..... 63

RECEBEDORIA DO DISTRITO FEDERAL
Arrecadação da Diretoria das Rendas Internas..... 64

ESTRADAS DE FERRO
Mov. de passag. na Estrada de Ferro Central do Brasil, em janeiro..... 64
Entrada de carvão pelo cais de São Cristóvão, em janeiro..... 65
Relação das Mercadorias exportadas para o exterior do país, em janeiro..... 65
Movimento dos diversos hospitais da Prefeitura, em dezembro e janeiro..... 66
Movimento do Banco de Sangue em janeiro..... 67
Movimento dos hospitais e Abrigos de Tuberculose, em janeiro..... 68
Serviço de Vacinação e Revacinação, em janeiro..... 69
Movimento do hospital colônia Curupaiti, em janeiro..... 69
Pessoas atendidas pelos hospitais e dispensários da Prefeitura, em janeiro..... 70

Mov. mensal dos estabelecimentos de Assistência Social..... 71
Movimento do Albergue da Boa Vontade, em janeiro..... 71

ESTATÍSTICA SOCIAL
Movimento da Caixa Reguladora de Empréstimos, em janeiro..... 72

MARÉS
Pôrto do Rio de Janeiro
Previsão para o mês de junho..... 73
Movimento dos cemitérios da Prefeitura, em dezembro..... 74
Movimento dos cemitérios da Prefeitura, em janeiro..... 74
Movimento dos cemitérios públicos e particulares, em dezembro..... 76
Movimento dos cemitérios públicos e particulares, em janeiro..... 76

TERRITÓRIO DO DISTRITO FEDERAL

1 - METEOROLOGIA, EM JANEIRO

DIA	PRESSÃO ATMOSFÉRICA O M/M (MÉDIA)	TEMPERATURA DO AR			CHUVA RECOLHIDA EM 24 HORAS
		MÁXIMA	MÉDIA	MÍNIMA	
1	760,8	27,8	24,5	22,2	5,6
2	60,7	27,5	24,5	21,8	1,8
3	60,2	30,8	24,9	21,2	9,5
4	59,5	30,3	25,8	21,0	5,5
5	57,7	30,6	27,0	22,9	0,0
6	56,7	31,5	26,7	24,0	0,5
7	56,8	32,4	26,5	23,1	5,2
8	58,4	25,3	23,8	22,0	6,7
9	58,8	24,2	22,2	19,8	0,5
10	58,1	24,6	22,3	21,2	3,0
11	759,0	25,8	23,7	21,3	2,2
12	60,4	26,8	24,7	22,2	0,0
13	59,8	27,5	24,7	22,4	0,0
14	57,9	34,4	27,3	21,6	0,3
15	58,9	35,0	27,3	23,4	0,0
16	60,1	29,2	25,5	22,3	49,8
17	59,6	26,6	24,3	21,6	40,2
18	57,4	27,0	24,1	21,5	5,6
19	55,0	33,2	24,6	23,6	0,4
20	52,9	32,3	28,0	25,0	0,0
21	751,7	34,2	28,1	23,2	8,3
22	51,6	33,1	28,1	23,0	0,0
23	53,6	32,8	27,4	23,7	0,4
24	54,1	33,1	28,3	24,7	0,0
25	55,4	32,7	28,7	25,3	0,0
26	58,2	29,7	26,6	23,6	0,0
27	60,4	29,3	26,2	22,4	0,0
28	60,0	29,5	26,2	22,8	0,0
29	58,4	29,7	26,2	22,3	0,0
30	56,6	33,4	28,3	23,2	0,0
31	57,1	34,2	28,8	23,8	0,0
MÉDIA	757,7	30,1	26,0	22,6	145,5

FONTE: Observatório Meteorológico do Rio de Janeiro - Ministério da Agricultura.

MOVIMENTO DA POPULAÇÃO

CASAMENTOS

2 - CASAMENTOS SEGUNDO AS CIRCUNSCRIÇÕES, EM JANEIRO

ESPECIFICAÇÃO	QT.	ESPECIFICAÇÃO	QT.
1a ZONA		São Cristóvão	92
Candelária e Santa Rita	96	Engenho Novo	98
Sacramento e São José	101	TOTAL	462
Santo Antônio	96	3a ZONA	
Glória	90	Inhaúma	89
Lagoa e Gávea	108	Irajá e Jacarepaguá	98
TOTAL	491	Campo Grande	113
2a ZONA		Madureira	96
Sant'Ana e Gamboa	77	TOTAL	396
Espírito Santo	95	TOTAL GERAL	1.349
Engenho Velho	100		

FONTE: As Próprias Pretorias Cíveis

3 - CASAMENTOS SEGUNDO AS PROFISSÕES, EM JANEIRO

ESPECIFICAÇÃO	QT.	ESPECIFICAÇÃO	QT.
Aeroviário	39	Jornalista	10
Artista	-	Marítimo	14
Bancário	33	Mecânico	9
Cartografo	1	Militar	41
Comércio	459	Motorista	35
Contador	22	Operário	184
Despachante	6	Oficial de Justiça	1
Eletricista	9	Profissão Liberal	73
Estudante	4	Telegrafista	7
Ferroviário	12	Transporte	7
Funcionário	58	Técnico	15
Gráfico	23	Outras	128
Industriário	159	TOTAL	1.349

FONTE: As Próprias Pretorias Cíveis.

4 - CASAMENTOS SEGUNDO A IDADE, EM JANEIRO

HOMENS	MULHERES							TOTAL
	Menores de 15	De 15 a 19	De 20 a 24	De 25 a 29	De 30 a 34	De 35 a 39	De 40 a 49	
De 20 a 24 anos	33	129	2	-	-	-	-	164
De 25 a 29 anos	3	190	398	-	-	-	-	591
De 30 a 34 anos	-	14	206	178	-	-	-	398
De 35 a 39 anos	-	-	4	89	38	-	-	131
De 40 a 49 anos	-	-	-	4	36	20	-	60
De 50 a 59 anos	-	-	-	-	-	4	1	5
TOTAL	36	333	610	271	74	24	1	1 349

FONTE: As Próprias Pretorias Cíveis.

5 - CASAMENTOS SEGUNDO O ESTADO CIVIL, EM JANEIRO

PRETORIAS	SOLTEIRO		VIÚVO		TOTAL
	Solteira	Viúva	Solteira	Viúva	
1a ZONA					
Candelária e Santa Rita.	96	-	-	-	96
Sacramento e São José...	100	1	-	-	101
Santo Antônio.....	96	-	-	-	96
Glória.....	89	1	-	-	90
Lagoa e Gávea.....	108	-	-	-	108
2a ZONA					
Sant'Ana e Gamboa.....	77	-	-	-	77
Espírito Santo	95	-	-	-	95
Engenho Velho.....	100	-	-	-	100
São Cristóvão.....	92	-	-	-	92
Engenho Novo.....	98	-	-	-	98
3a ZONA					
Inhaúma.....	89	-	-	-	89
Irajá e Jacarepaguá.....	98	-	-	-	98
Campo Grande.....	113	-	-	-	113
Madureira.....	96	-	-	-	96
TOTAL.....	1347	2	-	-	1349

FONTE: As Próprias Pretorias Cíveis.

6 - CASAMENTOS SEGUNDO A NACIONALIDADE, EM JANEIRO

HOMENS	MULHERES						TOTAL
	BRASILEIRA	ALEMÃ	PORTUGUÊSA	OUTRAS EUROPÉIAS	TURCA ÁRABE	JAPONÊSA	
Brasileiro.....	1.318	-	-	-	-	-	1.318
Português.....	4	-	12	-	-	-	16
Italiano.....	2	-	-	-	-	-	2
Espanhol.....	1	-	-	-	-	-	1
Alemão.....	-	1	-	-	-	-	1
Francês.....	1	-	-	-	-	-	1
Outros Europeus..	-	-	-	9	-	-	9
Anglo - Americano	1	-	-	-	-	-	1
TOTAL.....	1.327	1	12	9	-	-	1.349

FONTE: As Próprias Pretorias Cíveis.

NATALIDADE E MORTALIDADE

7 - FATOS OCORRIDOS EM JAN. CONF. C/OS DO MESMO MÊS DO ANO ANTERIOR

ESPECIFICAÇÃO	ANO		DIFERENÇA EM 1951
	1951	1950	
Nascidos vivos	...	3.812	...
Nascidos mortos	312	319	- 7
Óbitos de menores de 1 ano	467	503	- 36
TOTAL DE ÓBITOS	2.871	2.541	330

FONTE: Boletim do Serviço Federal de Bioestatística do Ministério da Educação e Saúde.

8 - ÓBITOS POR CAUSAS, OCORRIDOS EM JANEIRO

ÓBITOS POR CAUSAS	TOTAL
Tuberculose do aparêlho respiratório (001-008)	415
Tuberculose, outras formas (010-019)	11
Sífilis e suas sequelas (020-029)	49
Febres tifóide e paratifóides (040-041)	4
Disenterias (045-048) — bacilar (045)	5
Disenterias (045-048) — amebiana (046)	2
Disenterias (045-048) — por outros protozoarios (047)	1
Disenterias (045-048) — não especificadas (048)	9
Escarlatina e angina estreptocócica (050-051)	-
Difteria (055)	13
Coqueluche (056)	7
Infecções meningocócicas (057)	8
Peste (058)	-
Lepra (060)	2
Tétano (061)	22
Poliomielite aguda (080)	-
Varíola (084) — (a) major	-
Varíola (084) — (b) minor (alastrim)	-
Varíola (084) — (c) nao especificada	-
Sarampo (085)	5
Febre amarela (091)	-
Raiva (094)	-
Tifo e outras doenças causadas por Rickettsia (100-108) ...	-
Malária (110-117)	-
Tôdas as outras doenças classificadas como infecciosas e pa-	

ÓBITOS POR CAUSAS	TOTAL
rasitárias (030-039, 042-044, 049, 052-054, 059, 062, 074, 081-083, 086-090, 092, 093, 095, 096, 120-138)	17
Neoplasmas malígnos, inclusive dos tecidos linfáticos e hematicos (140-205)	70
Neoplasmas benígnos e de natureza não especificada (210-239)	12
Diabetes mellitus (260)	14
Anemias (290-293)	6
Lesões vasculares do sistema nervoso central (330-334)	27
Meningite não meningocócica (340)	6
Reumatismo articular agudo (400-402)	16
Doença reumática crônica do coração (410-416)	3
Doença arterioscleró tica do coração (420-422)	389
Outras doenças do coração (430-434)	77
Hipertensão com doença do coração (440-443)	4
Hipertensão sem menção do coração (444-447)	65
Gripe (480-483)	137
Pneumonia (490-493)	307
Bronquite (500-502)	16
Úlcera do estômago e do duodeno (540-541)	12
Apendicite (550-553)	2
Oclusão intestinal e hérnia (560, 561 e 570)	15
Gastrite, duodenite, enterite e colite, exceto diarréia dos recem-nascidos (543,571 e 572)	256
Cirrose do fígado (581)	30
Nefrite e nefrose (590-594)	85
Hiperplasia da próstata (610)	-
Complicações da gravidez, do parto e do estado puerpural (640-652) e (670-689)	20
Vícios de conformação congênitos (750-799)	15
Lesões devidas ao parto, asfixia e atelectasia pós-natais (760-762	12
Infecções dos recem-nascidos (763-768)	3
Outras doenças particulares a primeira infância e imaturidade (769 776)	50
Senilidade sem menção de psicose, causas mal definidas e desconhecidas (780-795)	72
Tôdas as outras doenças (Resíduo)	341
Acidentes, envenenamentos e violências (E 800-E 999)	149
TOTAL DE ÓBITOS	2 871

NOTA - Os números entre parênteses correspondem aos da Nomenclatura Internacional de Causas de morte.
FONTE: Serviço Nacional de Bioestatística do M. da Educação e Saúde

ESTATÍSTICA ADMINISTRATIVA

9 - MOVIMENTO DO SERVIÇO DE BIOMETRIA MÉDICA, EM JANEIRO

ESPECIFICAÇÃO	QUANT.	ESPECIFICAÇÃO	QUANT.
INSPEÇÕES REALIZADAS		Art. 156	
Na sede	3.291	Alienação mental	36
LICENÇAS:		Cegueira	4
Concedidas	2.530	Lepra	8
Negadas	1.119	Neoplasia	11
DISCRIMINAÇÃO DA LICENÇAS:		Paralisia	9
Art. 153		Tuberculose ativa	191
Cardiologia	220	Art. 159	
Clínica cirúrgica	148	Partos	31
Clínica médica	1.069	Art. 160	
Dermatológica	170	Pessoas da família	15
Ginecológica	70	APOSENTADORIAS:	
Neurológica	167	Art. 182 item 4	9
Oftalmológica	35	EXAMES escarro	441
Oto-rino	33	EXAMES raio X	64
Tuberculose	57	EXAMES sangue	91
Art. 154		EXAMES urina	-
Licenças	247	EXAMES outros tipos	239

FONTE: Serviço de Biometria Médica da S.G.S.A. da P.D.F.

10 - MOVIMENTO DE LICENÇAS CONCEDIDAS PELAS SERCRETARIAS DA PREFEITURA

ESPECIFICAÇÃO	CONCEDIDAS	NEGADAS
Administração	69	24
Agricultura, Indústria e Comércio	47	28
Educação e Cultura	118	79
Finanças	48	25
Gabinete do Prefeito	1	2
Interior e Segurança	140	55
Saúde e Assistência	519	205
Viação e Obras	1.588	701
TOTAL	**2.530**	**1.119**

FONTE: Serviço de Biometria da S.G.S.A. da P.D.F.

ESTATÍSTICA ECONÔMICA

ESTATÍSTICA FINANCEIRA

11 - ARRECADAÇÃO DA PREFEITURA, POR TRIBUTO, EM JANEIRO

ESPECIFICAÇÃO	IMPORTÂNCIA - Cr$
RENDA ORDINÁRIA	
RECEITA TRIBUTÁRIA - IMPOSTOS	
Transmissão de Propriedade: Inter Vivos ...	18.230.405,80
Predial ...	24.921,10
Territorial ...	481.335,50
Lic. Comércio não Localizado ...	438.824,60
Lic. Exibição de Anúncio e Empachamentos ..	945.204,60
Lic. Localização de Estabelecimentos ...	486.723,70
Lic. Tráfego de Veículos ...	26.297.037,80
Sôbre Diversões Públicas ...	3.799.208,60
Sôbre Industrias e Profissões ...	214.859,20
Transmissão de Propriedade: Causa Mortis ..	4.029.527,90
Sôbre Vendas e Consignações ...	135.970.647,20
Lic. Obras e Instalações Particulares ...	2.123.022,50
Sêlo de Expediente ...	1.564.127,00
TOTAL DA RECEITA TRIBUTÁRIA - IMPOSTOS ...	194.596.014,90
RECEITA TRIBUTÁRIA - TAXAS	
Emolumentos Diversos ...	1.701.145,40
Taxa de Aferição ...	1.510,00
Numeração Ambulantes e Veículos ...	1.070.414,70
Serviços da Prefeitura ...	3.904.321,80
Rendas Div. Serviços da Prefeitura ...	410.056,10
Registros de Alvarás ...	9.739.357,00
TOTAL DA RECEITA TRIBUTÁRIA - TAXAS ...	16.826.905,00
RECEITA PATRIMONIAL	

11 - ARRECADAÇÃO DA PREFEITURA, POR TRIBUTO (conclusão)

ESPECIFICAÇÃO	IMPORTÂNCIAS- Cr$
Emolumentos, Cartas, Aforam, Termos Investidura	11.349,60
Arrendamento Próprios Municipais	1.004.499,50
Foros	57.093,50
Juros e Dividendos	1.024.224,60
Laudêmios	1.133.022,80
Rendas Patrimoniais Diversas	353.106,40
TOTAL DA RECEITA PATRIMONIAL	3.583.296,40
RECEITA INDUSTRIAL	
Taxa de Consumo D'água	254.863,60
Taxa de Esgotos	71.585,60
Renda Industrial	857.214,10
TOTAL DA RECEITA INDUSTRIAL	1.183.664,30
RECEITAS DIVERSAS	
Renda dos Cemitérios	89.610,00
Renda dos Entrepostos	53.021,60
Renda dos Mercados Feiras e Postos	674.937,60
Renda dos Matadouros	18.077,00
TOTAL DAS RECEITAS DIVERSAS	835.646,20
TOTAL DA RECEITA ORDINÁRIA	217.025.526,80
RECEITA EXTRAORDINÁRIA	
Contribuições de Companhias	442.300,00
Venda de Próprios Municipais	7.951,00
Cobrança da Dívida Ativa	17.554.935,30
Indenizações	626.395,10
Multas	2.759.132,50
Eventuais	1.323.076,50
TOTAL DA RECEITA EXTRAORDINÁRIA	22.713.790,40
TOTAL GERAL	239.739.317,20

FONTE: Departamento de Contabilidade da S.G.F. da P.D.F.

12 - ARRECADAÇÃO GERAL DA PREFEITURA, EM JANEIRO

DIA	IMPORT.-Cr$	DIA	IMPORT.-Cr$
2	2.899.328,30	17	6.648.809,20
3	1.882.703,30	18	19.642.777,10
4	5.006.171,10	19	6.219.803,60
5	20.609.874,00	22	18.110.735,50
6	4.151.467,30	23	7.564.955,10
8	4.979.724,00	24	8.303.888,70
9	7.033.221,30	25	9.180.807,20
10	8.534.042,70	26	8.067.400,40
11	15.452.388,50	27	2.209.897,70
12	6.121.732,20	29	21.157.999,60
13	9.880.481,60	30	16.702.701,50
15	13.858.275,00	31	5.884.604,10
16	6.730.117,00	**TOTAL**	**239 739 317 20**

FONTE: Departamento de Contabilidade da S.G.F. da P.D.F.

13 - COBRANÇA DIÁRIA REALIZADA PELOS DISTRITOS DE ARRECADAÇÃO, EM DEZEMBRO (*)

DIA	IMPORT.-Cr$	DIA	IMPORT.-Cr$
1	15.976.494,50	16	1.733.243,90
2	1.450.214,70	18	6.868.274,00
4	12.299.973,00	19	5.126.543,60
5	5.446.745,60	20	8.467.179,30
6	8.777.420,00	21	15.040.475,10
7	7.821.037,80	22	6.042.687,70
8	3.273.266,00	23	2.032.946,50
9	3.136.612,90	26	8.640.551,50
11	44.726.515,00	27	23.186.569,00
12	8.111.038,90	28	19.599.980,60
13	6.372.350,70	29	22.742.190,00
14	9.355.201,70	30	14.287.555,90
15	11.071.022,00	**TOTAL**	**271.586.090,50**

FONTE: Departamento do Tesouro da S.G.F. da P.D.F.
(*) - Os dados referentes ao mês de janeiro encontram-se na página número 63.

14 - RENDA DOS DISTRITOS DE ARRECADAÇÃO, EM DEZEMBRO *

DISTRITOS	IMPORTÂNCIA - Cr$
1º - Centro	196.452.486,10
2º - Estácio de Sá	2.486.870,00
3º - Laranjeiras	2.304.739,30
4º - Centro	19.653.302,80
5º - Copacabana	3.180.908,00
6º - S. Cristóvão	936.996,20
7º - Centro	23.113.369,60
8º - Centro	7.699.067,40
9º - Méier	2.786.253,90
10º - Madureira	1.839.814,40
11º - Penha	2.051.774,10
12º - Centro	8.479.862,50
14º - Campo Grande	600.646,20
TOTAL	271.586.090,50

FONTE: Departamento do Tesouro da S.G. de Finanças da P.D.F.
* Os dados referentes ao mês de janeiro encontram-se na pág. 63.

15 - MOVIMENTO DO IMPÔSTO (SÊLO) RELATIVO A INGRESSOS DE DIVERSÕES

MÊS	QUANT.	IMPORT.-Cr$
Janeiro	7.959.363	3.555.488,70
Dezembro	7.349.992	3.528.408,30
Novembro	8.483.381	4.094.383,10
Outubro	9.004.921	4.292.193,90
Setembro	7.788.081	3.745.083,50
Agôsto	7.651.474	3.371.425,60

FONTE: Dep. de Fiscalização da S.G.I.S. da P.D.F.

RENDA DO DEPARTAMENTO DE EDIFICAÇÕES

16 - MOVIMENTO DIÁRIO DE EMOLUMENTOS E LICENÇAS DE OBRAS E INSTALAÇÕES MECÂNICAS, EM JANEIRO

DIA	OBRAS PARTICULARES	INST. MECÂNICAS	TOTAL
2	28.244,10	6.012,50	34.256,60
3	31.198,70	9.672,40	40.871,10
4	55.586,20	4.439,00	60.025,20
5	34.985,20	6.315,10	41.300,30
6	21.056,90	2.747,20	23.804,10
8	39.013,20	6.288,50	45.301,70
9	31.661,00	3.487,70	35.148,70
10	159.047,30	5.219,70	164.267,00
11	92.168,00	21.107,80	113.275,80
12	54.697,20	16.285,90	70.983,10
13	41.264,80	2.934,10	44.198,90
15	200.697,20	17.926,00	218.623,20
16	40.894,80	13.001,20	53.896,00
17	127.845,40	5.877,50	133.722,90
18	98.167,30	11.901,60	110.068,90
19	117.056,30	18.219,20	135.275,50
22	78.510,20	5.399,30	83.909,50
23	67.013,00	16.080,80	83.093,80
24	102.225,20	16.376,10	118.601,30
25	164.099,80	7.027,70	171.127,50
26	216.134,50	43.656,20	259.790,70
27	32.300,10	2.457,50	34.757,60
29	74.232,20	9.504,00	83.736,20
30	72.621,80	11.907,30	84.529,10
31	95.065,40	2.990,80	98.056,20
TOTAL	2.075.786,80	266.835,10	2.342.620,90

FONTE: Departamento de Edificações da S.G.V. e Obras da P.D.F.

17 - ARRECADAÇÃO DA ALFÂNDEGA DO RIO DE JANEIRO

RUBRICAS ORÇAMENTÁRIAS	JANEIRO		DIFERENÇA EM
	1951 - Cr$	1950 - Cr$	1950 - Cr$
RENDA ORDINÁRIA			
a) Impôsto de Importação e Afins			
Direitos de Impostação para Consumo	119.827.007,60	75.562.292,80	46.264.714,80
Imp. Adicional de 10%. Taxa Adicional (Dec. nº 300 de 28/2/38)	109.322,40	92.382,70	16.939,70
Impôsto de Faróis	286.000,00	242.000,00	44.000,00
SOMA	127.697.299,60	77.571.865,60	50.125.434,00
b) Impôsto de Consumo ...	28.836.568,20	11.065.697,80	17.770.870,50
c) Impôsto do Sêlo e Afins	99.147,00	105.848,50	- 6.701,50
TOTAL DAS RENDAS TRIBUT	156.633.014,90	88.743.411,90	67.889.603,00
RENDAS INDUSTRIAIS	14.431,50	5.312,50	9.119,00
DIVERSAS RENDAS	14.476.277,20	7.244.178,60	7.232.098,60
TOTAL DA RENDA ORDINÁRIA	171.123.723,60	95.992.903,00	75.130.820,60
RENDA EXTRAORDINÁRIA ...	3.561.999,40	1.065.800,20	2.496.199,20
TOTAL GERAL DA RECEITA ..	174.685.723,00	97.058.703,20	77.627.019,80

FONTE: Ministério da Fazenda.

RECEBEDORIA DO DISTRITO FEDERAL

18 - ARRECADAÇÃO DA DIRETORIA DAS RENDAS INTERNAS

RUBRICAS ORÇAMENTÁRIAS	DEZEMBRO		DIFERENÇA EM
	1950 - Cr$	1949 - Cr$	1950 - Cr$
RENDA ORDINÁRIA			
RENDAS TRIBUTÁRIAS			
Impôsto de Consumo	128.810.594,00	110.418.114,10	18.392.479,90
Impôsto de Renda	143.064.538,10	99.538.641,90	43.525.696,20
Impôsto do Sêlo e Afins.	39.097.165,10	31.139.938,80	7.957.226,30
RENDAS PATRIMONIAIS	983.162,20	780.464,70	202.697,50
RENDAS INDUSTRIAIS	61.227,90	98.142,70	-36.914,80
DIVERSAS RENDAS	5.909.899,50	4.620.082,50	1.289.817,00

18 - ARRECADAÇÃO DA DIRETORIA DAS RENDAS INTERNAS (conc.)

RUBRICAS ORÇAMENTÁRIAS	DEZEMBRO		DIFERENÇA
	1950 - Cr$	1949 - Cr$	EM 1950 - Cr$
TOTAL DA RENDA ORDINÁRIA...	317.926.386,80	246.595.384,70	71.331.002,10
RENDA EXTRAORDINÁRIA.....	4.529.132,30	11.291.489,60	- 6 762.357,30
TOTAL DAS RENDAS INTERNAS...	322.455.519,10	257.886.874,30	64.568.644,80
MOVIMENTO DOS DEPÓSITOS.....	2 223.174,60	4.871.441,20	- 2 648.266,60
MOVIMENTO GERAL.....	324.678.693,70	262.758.315,50	61 920.378,20

FONTE: Ministério da Fazenda

* - Os dados referentes a Janeiro encontram-se na página nº64.

DESPESA DA PREFEITURA

19 - MOVIMENTO DA DESPESA (LÍQUIDA), PELAS SECÇÕES PAGADORAS, EXCLUÍDAS AS OPERAÇÕES DE BANCOS E CORRESPONDENTES, EM JANEIRO

DIA	DEPARTAMENTO DO PESSOAL		DEPARTAMENTO DO TESOURO			
			4 TS		5 TS	
	CHEQUES	IMPORT Cr$	CHEQUES	IMPORT.Cr$	CHEQUES	IMPORT.Cr$
2	-	-	21	112.862,20	-	-
3	212	2.180 131 50	-	-	-	-
4	-	-	361	9.705.472,80	36	37.427,00
5	-	-	81	8.838-906,50	53	64.344,40
8	613	3.433.172,30	91	1.831.592,80	53	35.060,00
9	215	1.552.251,10	-	-	11	6.113,80
10	238	551.968,30	-	-	28	76.105,20
11	-	-	210	9 208.906,80	27	40.364,20
12	399	1.859.848,10	1	700.000,00	45	233-347,10
15	672	3.418-147,90	672	944.313,70	4	411,70
16	226	330.980,70	3	1.046.666,30	65	196-440,60
17	26	272.960,10	-	-	5	27.348,00
18	386	565.606,90	183	7.434.784,50	67	237.667,10
19	6.072	24.733.804,50	1	25.000,00	36	192.762,50
22	6.904	17.530.589,50	48	255.045,20	3	236,90
23	4.929	12.024.203,10	26	124.836,40	29	51.323,90
24	5.263	10.947.566,80	-	-	71	23.944,40
25	5.486	21.251.580,70	234	6.204.826,00	12	236,40
26	4.719	10.820.283,10	1	59.784,00	91	7.703,20
27	5.478	12.109.261,60	-	-	-	-
29	5.593	12 493.848,80	28	352-235-20	119	32.783,60
30	3.925	15.061.452,60	-	-	194	96.905,40
31	4.172	8.497 604,90	-	-	-	-
TOTAL	55.530	159 635.262,70	1.156	44.845.232,50	949	1360-525,90

FONTE: Departamento de Contabilidade da S.G. de Finanças da P.D.F.

20 - DESPESA DIÁRIA (LÍQUIDA) EFETUADA PELA PAGADORIA, EM JANEIRO

DIA	DOC.	IMPORTÂNCIA Cr$	Nº ÍNDICE (*)	DIA	DOC.	IMPORTÂNCIA Cr$	Nº ÍNDICE (*)
2	21	112.862,10	11	22	6.955	17.785.871,70	1.778
3	212	2.180.131,80	218	23	4.984	12.200.363,40	1.220
4	197	7.742.899,90	774	24	5.334	10.971.511,20	1.097
5	134	8.903.251,40	890	25	5.732	27.456.643,10	2.746
8	757	6.299.825,10	530	26	4.811	10.887.770,30	1.089
9	226	1.558.264,90	156	27	5.478	12.109.261,50	1.211
10	266	628.073,50	63	29	5.740	12.878.867,60	1,288
11	237	9.249.271,00	925	30	4.119	15.158.358,00	1.516
12	445	2.793.195,20	279	31	4.172	8.497.604,90	85
15	743	4.362.873,30	436				
16	294	1.574.087,60	157				
17	31	300.308,10	30	TOTAL	57.635	205.841.021,10	-
18	636	8.238.058,50	824				
19	6.110	24.951.567,00	2.495				

(*) Cr$ 1.000.000,00 = 100
FONTE: Departamento de Contabilidade da S.G.F. da P.D.F.

ESTATÍSTICA DO MERCADO FINANCEIRO E MONETÁRIO

21 - COTAÇÕES E MOV. DOS TÍTULOS DA PREFEITURA, EM JAN., SEG. AS EMISSÕES

EMPRÉSTIMOS	JUROS	QT.	VALOR DAS OPERAÇÕES	VALOR NOMIN.	PREÇOS		
					Máximo	Médio	Mínimo
Da 1904 - Ao portador.	5%	387	223.025,0	£ 20	580,00	576,30	570,00
De 1906 - Ao portador.	6%	54	9.338,0	200,00	173,00	172,90	172,00
Da 1914 - Ao portador.	6%	3	516,0	200,00	172,00	172,00	172,00
Da 1917 - Ao portador.	6%	90	15.300,0	200,00	170,00	170,00	170,00
Da 1921 - Dec. 1.535 .	7%	541	94.436,0	200,00	175,00	174,60	174,00
Da 1924 - Dec. 1.948 .	7%	50	8.700,0	200,00	174,00	174,00	174,00
Da 1930 - Dec. 3.264 .	7%	150	26.700,0	200,00	178,00	178,00	178,00
De 1931 - Ao portador.	6%	695	107.355,0	200,00	156,00	154,50	152,00
De 1921 - Dec. 1.550	7%	1.734	301.481,0	200,00	174,00	173,90	173,00
TOTAL	-	3.704	786 851,0	-	-	-	-

FONTE: Câmara Sindical da Bolsa de Valores do Rio de Janeiro

22 - MOV. DA BOLSA DE TÍTULOS MOBILIÁRIOS, EM JANEIRO

TÍTULOS	QUANT.	IMPORT. Cr$	TÍTULOS	QUANT.	IMPORT. Cr$
Ações de Cias.Div.	34.603	16.885.597,0	Letras Hipotec.	349	293.790,0
Obrig. da União...	14 881	14.807.442,5	Vend. Judiciais	519	249.763,0
Ap. da União	13.111	9.204.367,0	Ac.Cias Tecidos	595	211.460,0
Ap. dos Estados ..	17.236	6.197.650,0	Ap.Out.Municíp.	464	165.636,0
Ap.da Dív.. Externa	421	2.123.070,0	Ac.Cias.Transp.	1.098	124.910,0
Ac. de Bancos	6.194	1.371.240,0	Ac.Cias.Seguros	38	69.500,0
Debêntures	6.944	1.313.819,0	Vend. Leilão...	401	103.337,0
Ap. da Prefeitura.	3.704	786.851,0	TOTAL	100.558	53.908.432,5

FONTE: Câmara Sindical da Bolsa de Valores do Rio de Janeiro

C Â M B I O

23 - CÂMBIO LIVRE E LIVRE ESPECIAL

ESPECIFICAÇÃO	MÍNIMO	MÉDIO	MÁXIMO
Londres	52,41	52,41	52,41
New York	18,72	18,72	18,72
Canadá	18,61	18,61	18,61
Uruguai	9,43	9,43	9,43
Holanda	4,81	4,91	4,91
Suíça	4,39	4,39	4,39
Suécia	3,62	3,62	3,62
Dinamarca	2,73	2,73	2,73
Espanha	1,70	1,70	1,70
Peru	1,20	1,20	1,20
Portugal	0,66	0,66	0,66
Bélgica - Franco - Belga	0,37	0,37	0,37
Tcheco -Eslováquia	0,37	0,37	0,37
Prado	0,05	0,05	0,05

FONTE: Câmara Sindical da Bolsa de Valores do Rio de Janeiro

CRÉDITO E PREVIDÊNCIA

CAIXA DE AMORTIZAÇÃO

24 - NOTAS DE PAPEL MOEDA, EXISTENTES EM JANEIRO

QUANTIDADE	VALOR Cr$	IMPORTÂNCIA - Cr$
Emissão do B.Brasil	-	31.856.227,00
31.748.670	1,00	31.748.670,50
20.909.801	2,00	41.819.603.00
58.725.836	5,00	293.629.180,00
57.636.554	10,00	576.365.540,00
48.423.305	20,00	968.466 110,00
24.232.784	50,00	1.211.639.225,00
19.612.894.....	100,00	1 961.289.400,00
20.949.914	200,00	4.198.982 800,00
17 046.720	500,00	8 523.360.000,00
13.369.323	1.000,00	13.369 323 000,00
312 655.803	-	31 199.479 755,50

FONTE: Caixa de Amortização

25 - MOVIMENTO DE EMPLACAMENTO DE VEÍCULOS E AMBULANTES, EM JANEIRO

ESPECIFICAÇÃO	JANEIRO	ESPECIFICAÇÃO	JANEIRO
AUTOMÓVEIS:		AUTO-ÔNIBUS	87
Particulares	23.642	OUTROS VEÍCULOS:	
De praça	3.523		
Oficiais	-	Bicicletas	3.412
Experiência	84	Carrinhos e carroças a mão	1.128
Aprendizagem	43	Motocicios	176
TOTAL	27.292	Reboques	77
AUTOS DE CARGA:			
Particulares	2.697		
A frete	772	AMBULANTES	473
Oficiais	-		
TOTAL	3.469	TOTAL	5.266

FONTE: Serviço de Emplacamento da P.D.F.

C A R R I S

26 - PASSAGEIROS SEG. AS ZONAS E LOCAIS DE DESTINO

E S P E C I F I C A Ç Ã O	[illegible]
1a. CLASSE	
ZONA SUL	9.652.906
Leme, Copacabana e Ipanema	5 379.518
Jardim Botânico e Gávea	751 668
Botafogo, Praia Vermelha e Urca	2 307.180
Laranjeiras e Águas Férreas	1.214 540
ZONA NORTE	9 592.995
Muda, Tijuca, Alto, S.Peña	2.902.380
V.Isabel, Andaraí, Grajau, Lins de Vasconcelos	2.995.693
São Cristóvão e Caju	1.449.051
Itapagipe, Rio Comprido	2.245.871
CENTRO	6 581 495
SUBÚRBIOS	12.713.061
Central do Brasil	7.820.265
Leopoldina	4.892.796
OUTRAS	12.048.029
Entre bairros	9.2[illegible]4 967
Entre norte-sul	1.022.[illegible]
Santa Teresa	911.383
Ilha do Governador	304 011
Campo Grande	545.308
2a CLASSE	
ZONA SUL	101.761
Leme, Copacabana Ipanema	55.517
Jardim Botânico e Gávea	13.084
Botafogo, Praia Vermelha e Urca	7.375
Laranjeiras e Águas Férreas	25.785
ZONA NORTE	345.139
Muda, Tijuca Alto Sãens Peña	101.917
São Cristóvão e Caju	105.617
V.Isabel, Andaraí, Grajau e Lins de Vasconcelos	85.093
Itapagipe, Rio Comprido	52 512
SUBÚRBIOS	396.049
OUTRAS	40 952

[illegible] Depr[illegible] de Concessões da S[illegible] da [illegible]

27 - ÔNIBUS, SEG. ZONAS E LOCAIS DE DESTINO EM JANEIRO

ESPECIFICAÇÃO	Nº LINHAS	VIAGENS	PASSAGEIROS
ZONA SUL	12	87.676	3.118.619
Lema, Copacabana e Ipanema	8	63.552	2.254.992
Jardim Botânico a Gávea (*)	-	-	-
Botafogo a Praia Vermelha	4	24.124	863.627
Laranjeiras a Águas Férreas	-	-	-
CENTRO	1	7.154	337.742
ZONA NORTE	8	31.286	934.820
Muda, Tijuca a P.S.Paña	3	17.984	529.457
Vila Isabal, Andaraí a Lins de Vasconcelos	3	4.658	174.259
S. Cristóvão e Caju	2	8.644	231 104
SUBÚRBIOS	19	76.035	4.291.545
E.F.C. do Brasil	11	44.392	2.641.747
E.F. Leopoldina	8	31.643	1.649.798
OUTRAS	44	177.634	8.717.833
Zona sul a norte e vice versa	14	99.136	5.411.683
Entre bairros e subúrbios	20	65.887	2.911.590
Campo Grande, Guaratiba e Sapatiba	6	4.551	174.068
Ilha do Governador	4	8.060	220.492
TOTAL	84	379.785	17.400.559

(*) - Incluído na Zona sul a norte e vice versa
FONTE: Departamento de Concessões da S.G.V.O. da P.D.F.

28 - MOVIMENTO MENSAL DE VIAGENS E PASSAGEIROS NAS DIV. LINHAS DE AUTO-ÔNIBUS

MÊSES	VIAGENS		TOTAL	PASSAGEIROS		TOTAL
	Z. URBANA	Z. SUBURB.		Z. URBANA	Z. SUBURB.	
Janeiro	308.563	71.222	379.785	14.297.042	3.103.517	17.400.559
Dezembro	307.098	77.361	384.459	15 361.097	3.413.936	18.775.033
Novembro	306.370	79 531	385 901	14 663 424	3.238 892	17.902.316
Outubro	318.222	86.325	404.547	15 714 163	3.401.496	19.115.659
Setembro	317.078	81.573	398 651	15 530 141	3 386.067	18 916 208
Agôsto	321.527	83 931	405 458	15 843 097	3 498.216	19.341.313

FONTE: Departamento de Concessões da S.G.V.O. da P.D.F

29 - MOV. DE VEÍCULOS E PASSAG. NAS BARREIRAS DO DISTRITO FEDERAL

BARREIRAS	VEÍCULOS		TOTAL	PASSAGEIROS		TOTAL
	Entradas	Saídas		Entradas	Saídas	
Vigário Geral ..	22.350	20.920	43.270	92.016	73.839	165.855
Campo Grande ...	14.891	20.516	35.407	82.741	66.725	149.466
Pavuna	1.836	2.435	4.271	1.910	1.951	3.861
Anchieta	2.007	1.401	3.408	1.614	1.210	2.824
Barcas	7.138	10.417	17.555	16.310	14.315	30.625
Eng. Novo	1.893	2.619	4.512	1.520	1.610	3.130
Caju	3.913	2.101	6.014	-	-	-
Var. Rio-Petróp.	13.939	10.729	24.668	80.027	105.910	185.937
Var. Rio-S.Paulo	16.391	15.916	32.307	33.863	55.675	89.538
TOTAL.....	84.358	87.054	171.412	310.001	321.235	631.236

FONTE: Serviço de Trânsito - Ministério da Justiça e Negócios Interiores.

B A R C A S

30 - MOV. MENSAL DE PASSAG. ENTRE RIO-NITERÓI E RIO-ILHAS

MÊS	RIO-NITERÓI		TOTAL	ILHA DO GOVERNADOR(Rib.)	ILHA DE PAQUETÁ	TOTAL
	Capital	Niterói				
Janeiro	716.813	716.049	1.432.862	39.952	57.946	97.898
Dezembro	749.482	737.671	1.487.153	40 806	47 375	88.181
Novembro.....	720.354	718.112	1.438.466	42 943	46 498	89.441
Outubro	730.994	733.744	1.464.738	45.707	43.832	89.539
Setembro	724.223	726.345	1.450.568	48.724	52 466	101.190
Agôsto	765.610	769.517	1.535.127	53.271	50.630	103.901

FONTE: Companhia Cantareira e Viação Fluminense

FROTA CARIOCA

31 - MOV. MENSAL DE PASSAGEIROS ENTRE RIO-NITERÓI

MÊS	CAPITAL	NITERÓI	TOTAL
Janeiro	442 684	456.206	898.890
Dezembro	441.216	436.685	877.901
Novembro	365 818	363 989	729.807
Outubro	396.750	392 909	789 659
Setembro	382 956	372 537	755 593
Agôsto	389 797	380. 762	770. 559

FONTE - Frota Carioca S.A

32 - MOVIMENTO DE PASSAGEIROS NA ESTRADA DE FERRO CENTRAL DO BRASIL, EM DEZEMBRO

E S P E C I F I C A Ç Ã O	PASSAGEIROS
Do D.Federal para o Interior	80.943
Do Interior para o D.Federal	85.667
De D.Pedro II e Francisco Sa p/os sub. do D.F.	4.735 875
Dos subúrbios do D.Federal p/D.Pedro II e outras estações suburbanas do D.Federal	7.518.698
De D Pedro II e Francisco Sá p/o Est. do Rio	950.441
Do Estado do Rio p/D.Pedro II e outras estações suburbanas do D Federal	1.396.574
T O T A L	14.768.198

FONTE Estrada de Ferro Central do Brasil
* - Os dados referentes ao mês de Janeiro encontram-se na pág. nº 64

33 - MOVIMENTO MENSAL DE PASSAG. TRANSP. PELA ESTRADA DE FERRO LEOPOLDINA

M Ê S	B.MAUÁ P/O INTERIOR (L.R.Teresóp.)	B.MAUA PARA OS SUBÚRBIOS	DO INTERIOR P/ BARÃO DE MAUÁ	DOS SUBÚRBIOS P/BARÃO MAUÁ E OUTR. EST.	TOTAL
Janeiro	849.143	71 625	67.214	1.417.591	2.405.573
Dezembro	867 074	60 928	60.494	1.398.202	2 386.698
Novembro	843 777	57.204	55 038	1 358.345	2.314.364
Outubro	879 490	62.002	59 356	1.451.936	2.452.784
Setembro	850 876	61 020	58 140	1.371 329	2.341.365
Agôsto	902 459	58 463	57.629	1.429.020	2.447.571

FONTE: Estrada de Ferro Leopoldina

TELEFONES

34 MOVIMENTO MENSAL PROGRESSIVO

M Ê S	ESTAÇÕES	LINHAS	INSTALAÇÕES	EMPREGADOS		TOTAL
				Masculino	Feminino	
Janeiro	28	133.244	212.685	2.172	1.666	3.838
Dezembro	28	153.171	212.307	2.165	1.162	3.827
Novembro	28	152.632	211.118	2.184	1.670	3.854
Outubro	28	152 691	210.255	2.190	1.562	3.852
Setembro	28	152.197	209 544	2.190	1 645	3 835
Agôsto	28	151.309	208 334	2.203	1 653	3.855

FONTE Cia. Telefônica Brasileira

35 - TONELAGEM DAS EMBARCAÇÕES ENTRADAS E SAÍDAS, EM JANEIRO

D I A	ENTRADAS		SAÍDAS	
	NACIONAIS	ESTRANGEIRAS	NACIONAIS	ESTRANGEIRAS
1	7.199	33.301	14.700	16.135
2	11.315	16.705	13.960	26.103
3	5.719	6.382	10.448	23.930
4	8.160	44.666	2.001	18.970
5	2.638	30.199	8.052	37.471
6	3.708	39.421	9.850	41.326
7	2.134	44.094	9.804	37.000
8	3.076	21.670	5.376	11.272
9	1.269	59.056	7.404	44.251
10	2.787	19.016	9.410	38.899
11	8.999	22.813	1.087	5.793
12	10.642	23.632	7.217	31.605
13	8.114	55.228	8.356	6.703
14	6.585	27.168	97	32.120
15	1.231	39.123	7.129	27.659
16	1.002	21.958	7.901	26.942
17	20.213	15.491	15.287	29.114
18	7.521	26.860	903	18.541
19	6.634	22.084	13.001	53.959
20	5.116	35.590	5.730	10.909
21	9.221	30.691	9.559	42.771
22	1.512	24.660	2.177	50.538
23	8.555	19.628	8.725	30.737
24	23.494	17.905	7.672	10.745
25	6.635	21.303	5.137	4.620
26	10.019	20.897	6.569	33.391
27	10.423	33.808	7.515	20.074
28	7.221	15.249	9.764	28.676
29	12.825	31.337	16.658	30.854
30	9.889	19.548	7.478	7.330
31	4.871	9.618	198	10.110
TOTAL	228.727	849.101	239.165	808.538

FONTE: Ministério da Justiça e Negócios Interiores. Polícia Marítima.

36 - MOV. DE ENTRADAS E SAÍDAS DE AERONAVES, EM JANEIRO

DIA	ENTRADAS		SAÍDAS		DIA	ENTRADAS		SAÍDAS	
	NAC.	EST.	NAC.	EST.		NAC.	EST.	NAC.	EST.
1	39	6	37	5	17	39	9	40	7
2	27	3	36	6	18	44	8	52	7
3	31	7	30	10	19	46	5	48	6
4	26	8	29	7	20	50	6	53	7
5	38	7	50	2	21	40	7	41	3
6	29	4	38	6	22	55	13	50	6
7	36	5	29	7	23	57	3	45	5
8	40	7	36	7	24	48	7	47	8
9	41	8	34	8	25	45	8	39	8
10	43	7	38	9	26	51	9	51	5
11	35	11	37	6	27	49	7	54	4
12	41	9	31	8	28	48	9	44	7
13	39	7	34	15	29	45	6	49	6
14	30	3	38	5	30	54	8	53	7
15	43	8	39	7	31	57	8	49	8
16	41	7	33	5	TOTAL	1.307	220	1.284	207

FONTE: Ministério da Justiça e Negócios Interiores. - Polícia Marítima.

ESTATÍSTICA DO COMÉRCIO

37 - ESTABELECIMENTOS NOVOS, LICENCIADOS, NO MÊS DE JANEIRO

DISTRITO	QUANTIDADE	DISTRITO	QUANTIDADE
1º	154	10º	23
2º	7	11º	12
3º	1	12º	2
4º	14	13º	4
5º	26	14º	3
6º	12	15º	2
7º	10	16º	4
8º	7	TOTAL	302
9º	21		

FONTE: Secretaria Geral de Finanças do P.D.F.

38 - MOV. DE GÊNEROS ALIMENTÍCIOS, EM JANEIRO (Unid. tonelada)

ESPÉCIE	VIA FÉRREA	VIA MARÍTIMA	TOTAL
		ENTRADA	
Açúcar	1.472.760	14.529.180	16.001.940
Arroz	4.488.780	4.213.330	8.702.110
Banha	-	2.701.915	2.701.915
Batata	861.300	664.988	1.526.288
Carne	1.982.124	14.070	1.996.194
Cebolas	-	3.780.940	3.780.940
Charque	315.371	906.000	1.221.371
Farinha	-	1.039.450	1.039.450
Feijão	2.541.180	999.680	3.540.860
Manteiga	45.903	-	45.903
Milho	2.695.540	2.153.160	4.848.700
Queijo	43.650	-	43.650
		SAÍDAS	
Açúcar	-	-	3.5[illegible].000
Arroz	-	-	2.733.000
Banha	-	-	1.346.200
Charque	-	-	295.000
Farinha	-	-	669.300
Feijão	-	-	1.510.400
Milho	-	-	1.040.640

FONTE: Informador Comercial.

39 - ENTRADA DE CARVÃO PELO CAIS DE SÃO CRISTÓVÃO *

MÊS	NACIONAL	ESTRANGEIRO
Dezembro	20.626.700	58.458.566
Novembro	21.334.700	41.040.568
Outubro	17.999.400	68.912.373
Setembro	26.620.640	88.951.761
Agôsto	15.382.665	52.776.205
Julho	27.426.745	75.371.146

* Os dados referentes ao mês de Janeiro encontram-se na página nº 65.
FONTE: Ministério da Viação e Obras Públicas

40 - DISTRIBUIÇÃO DE GASOLINA NO DISTRITO FEDERAL (Unid. - Litro)

MÊS	GASOLINA DE VIAÇÃO	GASOLINA PURA	MISTURA	TOTAL
		P A R T I C U L A R E S		
Janeiro	5.222.600	22.859.632	-	28.082.232
Dezembro	8.772.540	22.995.012	-	31.767.552
Novembro	9.483.532	21.305.212	-	30.788.744
Outubro	10.019.896	21.270.436	-	31.290.332
Setembro	9.549.899	20.193.780	-	29.743.679
Agôsto	10.027.124	21.425.136	-	31.452.260
		PREFEITURA E MINISTÉRIOS		
Janeiro	302.200	2.201.851	-	2.504.051
Dezembro	692.360	2.516.220	-	3.208.580
Novembro	443.820	2.648.072	-	3.091.892
Outubro	309.000	2.481.100	-	2.790.100
Setembro	234.000	2.584.165	-	2.818.165
Agôsto	305.000	2.564.800	-	2.869.800
		INTERIOR DOS ESTADOS		
Janeiro	2.196.680	27.212.894	-	29.409.574
Dezembro	2.249.280	22.755.352	-	25.004.632
Novembro	2.012.160	24.492.060	2.200	26.506.420
Outubro	2.375.480	29.343.512	7.800	31.726.792
Setembro.....	2.059.810	31.768.351	180.350	34.008.511
Agôsto	2.112.852	26.171.461	64.000	28.348.313

FONTE: Dep. de Fiscalização da S.G.I.S. da P.D.F.

41 - MERCADORIAS EXPORTADAS PARA O EXTERIOR DO PAÍS, EM DEZEMBRO .

MERCADORIAS	TOTAL	
	VOLUMES	QUILOS
Abacaxi	31.351	644.020
Algodão	1.331	252.330
Artefatos de borracha	110	5.283
Café	376.119	22.753.136
Carboreto de cálcio	114	6.042
Cabelo animal	21	2.142
Cacau	1.000	60.750
Ceras	381	34.080
Côco ralado	561	45.504
Cristal	323	19.738

41 - MERCADORIAS EXPORTADAS P/O EXTERIOR DO PAÍS, EM DEZEMBRO (conc.)

MERCADORIAS	TOTAL	
	VOLUMES	QUILOS
Couros e peles	15.494	508 892
Ferro liga	1 584	197.458
Laranjas	13.175	527.000
Madeira	1.219	112.880
Manganês	-	7.010.400
Mentol	21	519
Mica	1.259	61.628
Naftaleno	7.700	301.540
Óleos	148	453.337
Paina	5	891
Piassava	490	25.980
Produtos farmacêuticos	272	14.571
Resíduos de algodão	1.421	302.330
Tapioca	198	10.740
Tecidos	854	88.464
Tripas	120	7 317
Tubos de ferro	176	126.946
Diversos	2.627	249 304
TOTAL	458.074	33 825.214

* Os dados referentes ao mês de Janeiro encontram-se na página nº 65.
FONTE: Ministério da Viação e Obras Públicas

42 - PREÇOS MÁXIMOS DE GÊN. ALIM. P/O COMÉRCIO VAREJ. PERMITIDOS P/C.L.P. JAN.

ESPECIFICAÇÃO	UNID.	PREÇO	ESPECIFICAÇÃO	UNID.	PREÇO
Açúcar	kg.	4,10	Manteiga	kg.	38,00
Arroz agulha amarelão	"	7,20	Massas alim. c/sémola	"	13,00
Arroz Bleu rose	"	6,00	Massas alim. amarela	"	13,00
Arroz japonês	"	5,50	Milho	"	2,80
Azeite Oliv. Portug.	"	55,00	Óleo comestível	"	22,00
Bacalhau espacial	"	21,00	Pão:		
Banha	"	18,00	1.000 gr.		3,70
Batata amarela	"	6,00	500 gr.	-	2,00
Café	"	31,00	250 gr.	-	1,30
Cebola	"	10,00	50 gr.	-	0,50
Carvão vegetal	"	0,60	Queijo tipo minas	kg.	24,00
Farinha de mandioca	"	2,50	Requeijão	"	32,00
Farinha de Trigo	"	4,60	Sal moído	"	1,50
Feijão preto superior	"	4,60	Sal refinado	"	4,50
Feijão mulatinho	"	2,80	Lombo de porco	"	13,00
Lombo	"	20,00	Toucinho salgado	"	14,40

42 - PREÇOS MÁXIMOS DE GÊN. ALIM. P/O COMÉRCIO VAREJ. PERMITIDOS P/C.L.P. (conc

ESPECIFICAÇÃO	UNIDADE	PREÇOS
Toucinho de fumeiro	kg.	17,40
Sebão mermoreedo	"	9,00
Sebão Especiel	"	9,00
Vinegre	G.	5,00

FONTE: Comissão Local de Preços

43 -PREÇOS MÁXIMOS DA CARNE VERDE, PERMITIDOS P/C.L.P. EM JANEIRO

ESPECIFICAÇÃO	PREÇO-Kg.Cr$	ESPECIFICAÇÃO	PPEÇO- Kg.Cr$
Carne de 1e. com osso	8,50	Carne de 2e. sem osso	7,60
Carne de 1e. sem osso	10,00	Filet sem abe	10,00
Carne de 2a. com osso	6,50	Filet	20,00

FONTE: Comissão Local de Preços

44 - PREÇOS MÁXIMOS DE LEITE PERMITIDOS P/C.L.P., EM JANEIRO

ESPECIFICAÇÃO	TORNEIRA	BALCÃO	DOMICÍLIO	MESAS
" IN NATURA "				
Leiteries:				
Litro	-	2,90	3,20	3,40
½ Litro	-	1,50	1,70	1,90
¼ Litro	-	0,80	1,00	1,00
Cerros tenques:				
Litro	2,90	-	-	-
½ Litro	1,50	-	-	-
¼ Litro	0,80	-	-	-
A grenel nos postos:				
Litro	2,90	-	3,40	-
½ Litro	1,50	-	1,80	-
¼ Litro	0,80	-	-	-

FONTE: Comissão Local de Preços

ESTATÍSTICA DO CONSUMO

CARNES

45 - CARNES FRESCAS, FORÂNEAS E RESFRIADAS (IMP.) DADAS AO CONSUMO, EM JANEIRO

ESPECIFICAÇÃO	CARNES FRESCAS		CARNES FORÂNEAS		CARNES FRIGORIFICADAS kg.	TOTAL EM kg.
	QUANT	QUILO	QUANT.	QUILO		
Bois	17.957	3.711.595	7 545	1.624.643	4.263.982	9.600 220
Vitelos	1.153	72.447	218	16.555	162.132	251.134
Suínos	3.784	139.373	23	1.581	233.317	374.691
Ovinos	518	6.251	2	28	4.855	11.134
Caprinos	2.220	16.056	-	-	-	16.056
Parus	-	-	-	-	4.057	4.057
Aves diversas	158.947	177.554	6.244	7 527	22.273	207.454
Caças diversas	235	229	-	-	-	229
Miúdos	-	453.581	-	132.776	273.240	859.599
TOTAL	184 814	4.577.485	14.032	1.783.212	4.963.856	11.324.874

FONTE: Dep. de Abastecimento da S.G.A.I.C. do D.F

L E I T E

46 - CONSUMO MENSAL DE LEITE NO DISTRITO FEDERAL

MÊS	CONSUMO - L.	MÉDIA DIÁRIA (litro)
Janeiro	10.920.400	352.270
Dezembro	11.492.500	370.726
Novembro	10.790.850	359.695
Outubro	10.948.700	364.956,6
Setembro	10.531.150	351.038
Agôsto	10 667.200	344.426

FONTE: Cooperativa Central dos Produtos de Leite Ltda.

A Ç Ú C A R

47 - CONSUMO MENSAL DE AÇÚCAR NO D. FEDERAL (S/Usina)

MÊS	QUANTIDADE (Saco 60 kg.)
Janeiro	122.157
Dezembro	69.074
Novembro	156.958
Outubro	131.225
Setembro	137.296
Agôsto	132.726

FONTE: Instituto do Açúcar e do Alcool

48 - DISTRIBUIÇÃO DE OVOS PELA COOPERATIVA DOS AVICULTORES, PARA CONSUMO NO DISTRITO FEDERAL

MÊS	QUANTIDADE (DÚZIA)
Janeiro	45.937,7
Dezembro	54.937,7
Novembro	62.583,2
Outubro	57.377,8
Setembro	61.291,2
Agôsto	64.788,5

FONTE: Cooperativa dos Avicultores.

49 - CONSUMO DE FÔRÇA MOTRIZ

MÊS	MEDIDORES (Progressivo)	CONSUMO	TRANSPORTE	TOTAL DE K. W. H.
Janeiro	17.905	57.540.736	9 406.736	66.947.058
Dezembro	17.839	57.552.433	9.339.686	66.892.119
Novembro	17.762	57.487.988	9.367.238	66.855.226
Outubro	17 673	58.562.619	9 488.023	68.050.642
Setembro	17.590	57.548.105	9.252.186	66.800.291
Agôsto	17.385	58.810.251	9.830.518	68.640.769

FONTE: Departamento de Concessões da S.G.V. e Obras da P.D.F.

50 - CONSUMO DE ENERGIA ELÉTRICA PARA ILUMINAÇÃO

MÊS	MEDIDORES	CONSUMO PARTICULAR	ILUMINAÇÃO PÚBLICA			TOTAL DE K.W.H.
			LÂMPADAS	VELAS CORRESPONDENT.	CONSUMO EM K.W.H.	
Janeiro	342.038	27.213.763	42.486	12.798.830	5.078.531	32.283.294
Dezembro	341.385	28.320.005	42 470	12.792.230	5.159.593	33.479.598
Novembro	340.344	28.425.285	41.296	12.762.630	5.132.629	33.557.914
Outubro	338.037	30.235 384	42 285	12.760.830	5.590.071	35.825.455
Setembro	335.908	29.728.628	42.240	12.751.030	5.724.136	35.452.764
Agôsto	333.396	29.789 690	41.930	12.702.430	6.145.624	35.965.314

FONTE: Departamento de Concessões da S.G.V. e Obras da P.D.F.

51 - CONSUMO MENSAL DE GÁS - EM JANEIRO

MÊS	MEDIDORES (Progressivo)	CONSUMO EM M3	MÉDIA DIÁRIA em M3
Janeiro	153.726	12.583.861	405.931
Dezembro	153.124	13.228.471	426.725
Novembro	153.436	13.024.983	434.166,3
Outubro	151.818	13.309.783	443.659,4
Setembro	151.062	13.138.854	437.961,7
Agôsto	149.833	13.522.818	450.760,6

FONTE: Sociedade Anônima do Gás do Rio de Janeiro.

ESTATÍSTICA DAS OBRAS PÚBLICAS

52 - PAVIMENTAÇÃO EXECUTADA PELO SERVIÇO DE ASFALTO - EM JANEIRO

ESPECIFICAÇÃO	ÁREA
ASFALTO FUNDIDO	
Construção	68,00 m2
Reconstrução	120,00 "
Conservação	2.393,00 "
Recomposição	1.904,38 "
TOTAL	4.485,38 "
CONCRETO ASFÁLTICO	
Construção	619,00 m2
Reconstrução	200,00 "
Conservação	-
Recomposição	787,00 "
TOTAL	1.606,00 "

FONTE: Departamento de Obras da S.G.V.D. da P.D.F.

ESTATÍSTICA DA PRODUÇÃO INDUSTRIAL

53 - PRODUÇÃO DAS PEDREIRAS DA PREFEITURA, EM JANEIRO

ESPECIFICAÇÃO	Q. BOA VISTA	B. O. CASTRO	FREI PINTO	IRAJÁ	ROSAS	BANGU	A. VIEZU	PARANAPUAN	TOTAL
Matacões (m3)...	-	-	4,40	2,50	-	-	7,50	8,00	22,40
Pedra fiada	-	-	1,50	40,00	-	-	-	-	41,50
Alv. bruta	-	-	-	47,00	-	-	-	-	47,00
Pedra marroada .	30,00	-	-	-	-	9,00	12,00	8,00	61,00
Casc. pedra	-	-	-	6,00	-	20,00	-	-	26,00
Macadame nº 3 ..	148,00	30,00	57,60	57,50	6,00	23,50	17,50	7,00	347,10
" nº 2 ..	90,00	24,00	13,30	20,00	-	5,50	1,50	4,00	193,10
" nº 1 ..	69,00	15,00	8,30	-	-	2,00	7,50	5,00	126,80
" nº 0 ..	49,00	9,00	-	-	1,00	-	2,50	3,00	64,50
Granitinho	6,50	-	-	4,00	-	-	-	-	10,50
Pó de Pedra	46,00	7,50	4,50	7,50	-	6,00	1,00	-	72,50

FONTE: Dep. de Obras da S.G.V.O. da P.D.F.

INSTALAÇÕES MECÂNICAS

54 - INSTALAÇÕES MECÂNICAS LICENCIADAS, EM JANEIRO

DISTRITOS	RENOVADAS				ASSENTAMENTOS NOVOS			
	MOTORES		GERADORES	OPERATRIZES	MOTORES		GERADORES	OPERATRIZES
	QUANT.	H.P.			QUANT.	H.P.		
1º	475	3.475	2	1.871	25	305	-	97
2º	104	462	3	377	10	50	-	35
3º	100	394	2	292	8	40	-	19
4º	162	400	1	228	6	16	-	8
5º	161	707	-	500	16	42	-	29
6º	130	1.822	-	632	20	92	-	53
7º	64	109	-	82	9	9	-	11
8º	85	282	-	306	9	35	-	22
9º	248	1.269	2	795	17	144	-	53
10º	187	561	-	370	21	99	-	121
11º	145	1.533	-	775	12	24	-	22
12º	36	930	-	150	4	6	-	8
13º	64	6.997	6	3.421	4	10	-	5
14º	19	82	-	66	2	9	-	8
15º	13	16	-	20	1	1	-	2
16.	12	65	-	27	3	5	-	3
TOTAL ...	2.005	19.104	16	9.912	167	887	-	496

FONTE: Departamento de Edificações S.G.V.O. da P.D.F.

55- MOV. DE CONSTRUÇÕES, RECONSTRUÇÕES E ACRÉSCIMOS LICENCIADOS NO D.F., EM JAN.

DIS-	CONSTRUÇÕES								RECONSTRUÇÕES		ACRÉSCIMOS	
TRI-	RESIDENCIAIS		COMERCIAIS		MISTAS		TOTAL					
TOS	QT.	ÁREA M2	QT.	ÁREA M2	QT.	ÁREA M2	QT.	ÁREA M2	QT.	ÁREA M2	QT.	ÁREA M2
1º	-	-	1	830	1	30.900	2	31.730	1	516	9	226
2º	2	846	-	-	2	433	4	1.279	-	-	10	1.704
3º	17	27.833	-	-	-	-	17	27.833	-	-	8	620
4º	11	5.175	-	-	1	2.350	12	7.525	-	-	14	2.597
5º	12	37.108	1	10.900	1	13.250	14	61:258	-	-	16	913
6º	2	11.320	1	3.190	-	-	3	14.510	-	-	1	41
7º	7	2.565	-	-	-	-	7	2.565	-	-	7	245
8º	14	11.553	1	74	1	230	16	11.857	-	-	12	4.343
9º	79	13.897	5	1.026	7	1.596	91	16.519	-	-	44	3.158
10º	29	3.949	1	735	7	1.975	37	6.659	-	-	25	4.405
11º	35	4.661	1	22	3	1.010	39	5.693	-	-	23	812
12º	19	2.458	-	-	1	160	20	2.618	-	-	10	753
13º	-	-	2	254	2	392	4	646	-	-	3	561
14º	1	130	2	49	2	971	4	1.150	-	-	2	31
15º	-	-	-	-	-	-	-	-	-	-	-	-
16º	9	843	-	-	-	-	9	843	-	-	2	308
TOTAL	237	122.338	15	17.080	28	53.267	279	192.685	1	516	186	20.717

FONTE: Dep. de Edificações da S.G.V.O. da P.D.F.

56 - MOV. MENSAL DE CONSTRUÇÕES

MÊS	RESIDENCIAIS		COMERCIAIS		MISTAS		POPULARES		TOTAL	
	Nº	ÁREA	Nº	ÁREA	Nº	ÁREA	Nº	ÁREA	Nº	ÁREA
Janeiro	237	122.338	14	17.080	28	53.267	206	9.325	485	202.010
Dezembro ...	281	108.234	20	10.655	25	14.718	643	25.342	969	158.949
Novembro ...	436	113.648	19	10.624	28	30.432	544	20.264	1027	174.968
Outubro	278	111.269	7	2.111	20	11.803	377	15.386	682	140.569
Setembro ...	241	76.699	14	8.575	19	14.149	250	11.380	524	110.803
Agôsto	291	116.228	11	2.609	25	35.377	616	24.343	846	178.557

FONTE: Departamento de Edificações da S.G.V.O. da P.D.F.

57 - MOV. MENSAL DE LICENÇAS DE OBRAS SEM ACRÉSCIMOS DE ÁREA, EM JANEIRO

ESPECIFICAÇÃO	JAN.	DEZ.	NOV.	OUT.	SET.	AG
Consertos	-	2	3	1	2	-
Reformas	175	193	220	201	226	232
Marquizes	2	2	4	8	5	1
Obras diversas	618	417	511	489	418	482
Modificações	51	12	52	43	65	47
Legalizações	118	128	143	119	114	109
Demolições	13	9	10	14	10	12
Prorrogações	451	410	549	469	478	528

FONTE: Departamento de Edificações da S.G.V.O. da P.D.F.

58 - CONSTRUÇÕES LICENCIADAS SEG. O NÚMERO DE PAVIMENTOS, EM JANEIRO

DISTRITOS	PAVIMENTOS								TOTAL	
	1 a 2		3 a 4		5 a 10		+ de 10			
	QT.	Área m2	QT.	Área m2	QT	Área m2	QT.	Área m2	QT.	Área m2
1º	-	-	1	830	-	-	1	30.900	2	31.730
2º	2	603	2	676	-	-	-	-	4	1.279
3º	6	3.890	4	1.985	4	7.646	3	14.312	17	27.833
4º	10	4.283	1	892	1	2.350	-	-	12	7.525
6º	1	3.190	2	11.320	-	-	-	-	3	14.510
7º	4	659	3	1.906	-	-	-	-	7	2.566
8º	13	2.080	3	9.777	-	-	-	-	16	11.857
9º	83	11.258	8	5.261	-	-	-	-	91	16.591
10º	34	4.956	3	1.703	-	-	-	-	37	6.659
11º	38	5.089	1	604	-	-	-	-	39	5.693
12º	19	2.458	1	160	-	-	-	-	20	2.218
13º	4	646	-	-	-	-	-	-	4	646
14º	3	306	1	844	-	-	-	-	4	1.150
16º	9	843	-	-	-	-	-	-	9	843
5º	1	200	6	4.864	-	-	7	56.194	4	61.258
TOTAL	227	40.461	36	40.822	5	9.966	11	101.406	279	192.685

FONTE: Departamento de Edificações da S.G.V.O. da P.D.F.

59 - CONCESSÃO DE "HABITE-SE" SEG. AS EDIFICAÇÕES E Nº DE PAV., EM JANEIRO

ESPECIFICAÇÃO	NÚMERO DE PAVIMENTOS							TOTAL
	1 e 2	3	4	5	6	7	8 e +	
Apartamentos	24	13	3	-	-	-	2	42
Mistas	6	2	-	1	-	-	-	9
Comerciais	5	-	-	-	-	-	-	5
Vilas	11	6	-	-	-	-	-	17
Residenciais	118	3	-	-	-	-	-	121
Diversas	1	-	-	-	-	-	-	1
TOTAL	165	24	3	1	-	-	2	195

FONTE: Dep. de Edificações da S.G.V. e Obras da P.D.F.

60 - CONCESSÃO DE "HABITE-SE" SEGUNDO O TIPO DE CONSTRUÇÃO E NÚMERO DE PRÉDIOS E RESIDÊNCIAS, EM JANEIRO

ESPECIFICAÇÃO	NÚMERO DE PRÉDIOS	Nº DE RESIDÊNCIAS
Apartamentos	42	231
Mistas	9	36
Comerciais	5	-
Vilas	17	45
Residenciais	121	121
Diversas	1	-
TOTAL	195	433

FONTE: Dep. deEdificações da S.G.V. e Obras da P.D.F.

61 - ELEVADORES LICENCIADOS SEGUNDO O NÚMERO DE PAVIMENTOS, EM JANEIRO

DISTRITOS	QUANT.	H.P.	PAVIMENTOS PERCORRIDOS			
			2 a 5	6 a 10	11 a 15	16 e +
1º	63	477	24	9	21	9
2º	4	16	4	-	-	-
3º	44	259	6	12	26	6
4º	18	114	11	1	-	-
5º	-	-	-	-	-	-
6º	1	15	1	-	-	-
7º	2	7	1	2	-	-
8º	1	4	-	-	-	-
9º	1	15	1	1	-	-
10º a 15º	10	56	10	-	-	-
TOTAL	144	963	57	25	47	15

FONTE: Dep. de Edificações da S.G.V. e Obras da P.D.F.

62- MOV. GERAL DOS DIVERSOS HOSPITAIS DA PREFEITURA, EM NOVEMBRO *

ESPECIFICAÇÃO	EXIS-TIAM	NOVOS	TRANSF.	ALTAS		ÓBITOS	EXIS-TEM
				CURADOS	DIV.		
H.G.Paulino Werneck	46	69	-	83	4	-	28
H.G.Carlos Chagas .	176	375	14	80	285	19	153
H.G.Getúlio Vargas.	113	339	5	259	34	11	143
H.G.Jesus	197	50	-	10	39	6	192
H.G.Miguel Couto...	222	568	57	259	212	38	224
H.G.Moncorvo Filho.	224	214	2	132	53	11	240
H.G.Pedro II.....	108	113	-	68	33	7	113
H.G.Pronto Socorro.	66	209	12	45	138	18	62
H.G.Rocha Faria....	146	170	2	109	52	9	144
Maternidade Henrique Batista.....	55	238	-	235	-	3	55
TOTAL	1.353	2.345	92	1.280	850	122	1.354

FONTE: Dep. de Assistência Hosp. da S.G.S. e Assistência da P.D.F.

* Os dados referentes aos meses de Dezembro e Janeiro encontram-se na pág. nº 66

63- MOVIMENTO DOS AMBULATÓRIOS DOS HOSPITAIS DA PREFEITURA, EM JANEIRO

ESPECIFICAÇÃO	FREQ.	NOVOS	ALTAS	TRANSF.	ÓBITOS	INTERN.
Disp. Carmela Dutra	8.925	673	113	22	3	-
" Manoel Vilaboim	1.348	79	24	-	-	-
" Méier	9.141	1.532	263	6	-	-
Hosp. Disp. Paulino Werneck	2.487	416	45	-	-	11
" Geral Carlos Chagas .	13.454	2.116	132	174	-	49
" " Getúlio Vargas.	15.015	1.666	145	7	-	44
" " Jesus	7.147	985	45	173	9	33
" " Miguel Couto ..	14.319	2.434	252	196	2	92
" " Moncorvo Filho	3.892	779	88	11	-	167
" " Pedro II	3.696	698	80	101	-	75
" " Rocha Faria ...	6.014	1.367	260	-	-	29
Serviço de Assistência Rural	8.705	332	3	-	-	-
TOTAL	94.143	13.077	1.450	690	14	500

FONTE: Dep. de Assistência Hospitalar da S.G.S. e Assistência da P.D.F.

64 - MOVIMENTO DOS AMBULATÓRIOS DA PREFEITURA, P/DIV. CLÍNICAS, EM JANEIRO

ESPECIFICAÇÃO	FREQ	NOVOS	ALTAS	TRANSF.	ÓBITOS	INTERN.
Alérgica	212	7	-	-	-	-
Cirúrgica	9.850	1.782	609	121	-	235
Dentária	6.361	1.560	192	84	-	-
Dermatológica	2.334	368	21	-	-	-
Fisioterápica	2.220	72	25	-	-	-
Ginecológica	1.993	548	21	87	-	74
Hipodérmica	14.564	422	129	-	-	-
Médica	10.485	2.164	15	159	1	44
Obstétrica	1.556	364	36	2	-	28
Ortopédica	4.729	1.038	188	41	-	30
Oto-rino	4.967	1.121	96	115	-	30
Pediatria cirúrgica	1.018	325	42	-	-	-
" médica	12.753	2.100	5	79	13	27
Propedêutica cirúrgica	483	135	10	-	-	28
Protológica	338	37	-	-	-	4
Radiológica	258	6	4	-	-	-
Serviço antiterábico	6.704	113	47	-	-	-
Sifiligráfica	256	14	-	-	-	-
Zona rural	13.052	904	3	-	-	-
TOTAL GERAL	94.143	13.077	1.450	690	14	500

FONTE: Dep. de Assistência Hosp. da S.G.S. e Assistência da P.D.F.

B A N C O D E S A N G U E

65 - MOVIMENTO DO BANCO DE SANGUE DA PREFEITURA, EM DEZEMBRO .

ESPECIFICAÇÃO	QUANTIDADE
Candidatos a doação	105
Aceitos	78
Recusados	27
SANGRIAS EXECUTADAS:	
Sangue coletado (cm3)	225.800
Saldo do sangue do mês anterior em depósito	104.550
TOTAL	330.350

65 - MOVIMENTO DO BANCO DE SANGUE DA PREFEITURA, EM DEZEMBRO * (conc.)

ESPECIFICAÇÃO	QUANTIDADE
Sangue fornecido	166.400
Sangue transferido para outro serviço	81.510
TOTAL	261.210 **
Saldo para o mês vindouro	66.150
DISCRIMINAÇÃO DOS FORNECIMENTOS:	
Assistência Médica da Armada	350
Departamento de Assistência Social	1.110
Hospital A.Miguel Pereira	1.500
Hospital Dispensário do Méier	1.570
Hospital Dispensário Paulino Werneck	3.300
Hospital da Gamboa	1.180
Hospital Geral Carlos Chagas	10.920
Hospital Geral Getúlio Vargas	28.410
Hospital Geral Jesus	9.090
Hospital Geral Miguel Couto	16.940
Hospital Geral Pedro II	1.080
Hospital Geral Pronto Socorro	34.090
Hospital Geral Rocha Faria	4.020
Hospital Isolamento Francisco de Castro	2.610
Hospital Infantil de Emergência	670
Hospital Sanatório São Sebastião	1.910
Hospital Sanatório Santa Maria	10.200
Hospital Geral Moncorvo Filho	17.430
Hospital São Francisco de Assis	3.410
Maternidade Escola	1.780
Maternidade Fernando Magalhães	350
Policlínica de Botafogo	720
Policlínica Geral do Rio de Janeiro	1.250
Serviço Médico da Aeronáutica	740
Serviço Médico da Equitativa	1.170
Serviço Social do Comércio	1.690
Serviço do Professor Jaime Poggi	1.630
Serviço do Professor Brandão Filho	870
Serviço do Professor A.P. Machado	420
Serviço do Professor Baena	820
Hospital Pedro Ernesto	1.310
Centro Psiquiátrico Nacional	1.600
Serviço do Professor Berardinelli	350
Serviço do B. de Araujo	370
Hospital da Polícia Militar	1.540
Fornecimento de ordem superior	7.550
** Incluído - Sangue inutilizado	13.300

FONTE: Banco de Sangue de S.G.S. e Assistência da P.D.F.
(*) Os dados referentes ao mês de Janeiro encontram-se na pág. nº 67.

66 - MOVIMENTO DO HOSPITAL ISOLAMENTO FRANCISCO DE CASTRO, EM JANEIRO

ESPECIFICAÇÃO	QUANTIDADE
Existiam	64
Entraram	103
TOTAL	167
Altas	78
Óbitos	29
Existem	60
SERVIÇOS PRESTADOS:	
Pequenas intervenções de orgência	1
Raquiocenteses	35
Curativos	10
Injeções endovenosas	19
SERVIÇOS REQUISITADOS:	
Fórmulas receitadas	500
Radiografias	4
EXAMES:	
Sangue	200
Urina	24
Escarro	7
Fezes	42
Puz	2
Líquido raquidiano	35
DIVERSOS TRATAMENTOS:	
Infra-vermelho	22

FONTE: Dep. de Higiene da S.G.S. e Assistência da P.D.F.

DEPARTAMENTO DE TUBERCULOSE

67 - MOVIMENTO DOS ABRIGOS E HOSPITAIS DE TUBERCULOSE, EM DEZEMBRO *

ESPECIFICAÇÃO	ABRIGO G. DA SILVEIRA	HOSPITAL SANTA MARTA	ABRIGO P. ALMEIDA MAGALHÃES	ABRIGO MIGUEL PEREIRA	SANATÓRIO SÃO SEBASTIÃO	TOTAL
Existiam	139	467	147	102	718	1.573
Entraram	14	30	38	13	61	156
ALTAS:						
Curados	-	2	2	1	4	9
Diversas	11	18	15	7	23	74
Transferências	2	3	2	1	-	8
Óbitos	8	4	20	3	19	57
Existem	132	470	143	103	733	1.581

FONTE: Dep. de Tuberculose da S.G.S. e Assistência da P.D.F.
* Os dados referentes ao mês de Janeiro encontram-se na pag. nº 68

68 - NOTIFICAÇÕES E CONFIRMAÇÕES DE DOENÇAS TRANSMISSÍVEIS, EM JANEIRO

ESPECIFICAÇÃO	NOTIF.	CONF.	ESPECIFICAÇÃO	NOTIF.	CONF.
Catumba	17	17	Meningite epidêmica	7	1
Coqueluche	154	154	Poliomielite	5	4
Difteria	258	151	Tuberculose	1.463	326
Desinterias.....	9	3	Varicela	10	9
Encefalite letárgica.	1	1	Varíola e alastrim.	3	3
Febres tifóides	87	36	Tétano	14	11
Gripe	13	13	Sarampo	6	6
Lepra	21	21			
Malária	2	2	TOTAL	2.070	757

FONTE: Dep. de Higiene da S.G.S. e Assistência da P.D.F.

69 - SERVIÇO DE VACINAÇÃO E REVACINAÇÃO, EM DEZEMBRO *

DISTRITOS	ANTI-VARIÓLICA		ANATOXINAS DIFTÉRICAS	CONTRA DISENTERIA (ORAL)	CONTRA FEBRE TIFÓIDE
	VACINAÇÃO	REVACINAÇÃO			
1º	258	250	30	-	2.510
2º	173	380	-	60	239
3º	70	372	132	-	262
4º	432	-	173	78	550
5º	179	1.435	16	-	124
6º	286	668	47	-	291
7º	53	18	27	-	243
8º	100	46	78	-	189
9º	578	486	86	101	424
10º	404	630	29	50	238
11º	358	1.817	124	16	1.083
12º	114	27	64	-	153
13º	224	13	135	95	401
14º	29	11	18	-	4
15º	9	2	20	-	10
16º	22	70	39	-	3
Serv. Vac.	2.179	-	212	-	931
TOTAL ...	5.468	6.225	1.230	400	7.555

FONTE: Dep. de Higiene da S.G.S. e Assistência da P.D.F.
* - Os dados referentes ao mês de Janeiro encontram-se na pág. 69.

ESPECIFICAÇÃO	QUANT.
DOENTES EXISTENTES:	
reentrados	519
novos	233
TOTAL	752
SEG. A IDADE E SEXO:	
Adultos masculino	468
Adultos feminino	250
Crianças masculino	24
Crianças feminino	10
TOTAL	752
SEG. A NATURALIDADE:	
D. Federal	282
Estados	413
Estrangeiros ...	57
TOTAL	752
SERVIÇO MÉDICO:	
Consultas	
clínicas	76
dermatológicas .	527
oftalmológicas..	127
cirúrgicas	131
TOTAL	861
APLICAÇÕES	
Fisioterápicas ..	22
Hidroterápicas...	118
TOTAL	140
CURATIVOS:	
Dermatológicos...	14.950
Cirúrgicos	562
Oftalmológicos ..	2.171
TOTAL	17.683
INJEÇÕES PRATICADAS:	
Para o tratamento da lepra:	
intramusculares..	414
endovenosas	3.724
TOTAL	4.138

ESPECIFICAÇÃO	QUANT.
Para outros tratamentos:	
intramusculares.	3.460
endovenosas	2.608
TOTAL	6.068
FARMÁCIA:	
Fornecimentos às farmácias	34
Receitas aviadas	3.235
EXAMES DE LABORATÓRIO:	
Muco nasal ...	340
Pele	433
Gânglios	-
TOTAL	773
OUTROS EXAMES:	
Urina	28
Fezes	5
Hemogramas	136
Dosagem de hemoglobina	272
Escarro	-
TOTAL	441
SERVIÇO ODONTOLÓGICO:	
Curativos	51
Extrações	70
Obturações	4
TOTAL	125
INTERVENÇÕES:	
Pequenas	12

* FONTE: Dep. de Higiene da S.G.S. e Assistência da P.D.F.
* Os dados referentes ao mês de janeiro encontram-se na pág. 69.

SOCORROS URGENTES

71 - PESSOAS ATENDIDAS PELOS HOSPITAIS E DISPENSÁRIOS DA PREFEITURA, EM DEZEMBRO *

DEPENDÊNCIAS	QUANTIDADE
HOSPITAIS GERAIS:	
Carlos Chagas	3.982
Getúlio Vargas	4.331
Moncorvo Filho	2.625
Pedro II	288
Pronto Socorro	10.467
DISPENSÁRIOS:	
Manoel Vilaboim	177
Méier	3.933
Paulino Werneck	423
Pôsto Salvamento I.Cusmão...	144
TOTAL	28.095

NOTA: Incluído no total 1.725 corresp. ao H.Rocha Faria.
FONTE: Dep. de Assistência Hosp. da S.G.S.A. da P.D.F.

* Os dados referentes ao mês de Janeiro encontram-se na página número 70

ASSISTÊNCIA SOCIAL

72 - MOVIMENTO MENSAL DOS ESTABELECIMENTOS DE ASSISTÊNCIA SOCIAL *

ESPECIFICAÇÃO	QUANTIDADE	EXISTIAM	NOVOS	SAÍRAM	ÓBITOS	EXISTEM
Abrigos	2	1.783	123	118	45	1.743
Asilos	4	465	9	3	14	457
Creches	11	465	12	24	-	453
Patronatos	49	4 612	203	369	1	4.445
TOTAL	66	7.325	347	514	60	7.098

FONTE: Dep. de Geografia e Estatística da S.G.I.S. da P.D.F.

* Os dados referentes ao mês de janeiro encontram-se na pág. nº 71

73 - MOVIMENTO DO ALBERGUE DA BOA VONTADE, EM DEZEMBRO *

ESPECIFICAÇÃO		ADULTOS		CRIANÇAS		TOTAL
		M	F	M	F	
FREQUÊNCIA:						
	novos	201	28	17	14	260
	antigos	2.679	330	217	185	3.411
	TOTAL	2.880	358	234	199	3.671
CARACTERÍSTICA DOS ALBERGADOS:						
Nacionalidade	brasileira	197	28	17	14	256
	estrangeira	4	-	-	-	4
	TOTAL	201	28	17	14	260
Côr	branca	116	12	8	7	143
	preta	51	9	4	3	67
	parda	34	7	5	4	50
	TOTAL	201	28	17	14	260
Estado Civil	solteiro	131	15	17	14	177
	casado	66	10	-	-	76
	viúvo	4	3	-	-	7
	TOTAL	201	28	17	14	260
Instrução	analfabetos	128	17	17	14	176
	alfabetizados	73	11	-	-	84
	TOTAL	201	28	17	14	260
Estado de saúde	sãos	201	28	17	14	260
	TOTAL	201	28	17	14	260
ALBERGADOS COM PROFISSÃO DEFINIDA:		83	-	-	-	83
SERVIÇOS PRESTADOS AOS ALBERGADOS:						
	consultas	155	20	9	8	192
	curativos	153	21	13	8	195
	embarcados	2	3	3	3	11
	empregados	35	4	-	-	39
	hospitalizados	4	2	-	-	6
	injeções	351	82	52	22	507
ALIMENTAÇÃO DISTRIBUÍDA:						
	café com pão	2,894	369	235	203	3.701
	mate com pão	2.894	369	235	203	3.701
	ração aos menores	-	-	378	330	708
	sopa distribuída	1.144	560	394	330	2.428
	TOTAL	6.932	1.298	1.242	1.066	10.538

FONTE: Dep. de Assistência Social da S.G.S. e Assistência da P.D.F.

* Os dados referentes ao mês de Janeiro encontram-se na pág. nº 71

ESTATÍSTICA DA LIMPEZA URBANA

74 - COLETA DO LIXO, EM JANEIRO

ESPECIFICAÇÃO	LIXO NA VIA PÚBLICA		LIXO DOMICILIAR		TOTAL
	TRAÇÃO				
	ANIMAL	MECÂNICA	ANIMAL	MECÂNICA	
Veículos empregados	1.835	845	9.138	3.249	15.067
Viagens efetuadas .	2.961	1 633	11.954	4.669	21.217
Lixo coletado (ton.)	2.900,225	4.622,875	10.787,385	19.511,500	37.821,985

OBS : Os veículos das trações animal e mecânica, foram empregados por unid. de serv.
FONTE: Dep. de Limpeza Urbana da S.G.V e Obras da P.D.F.

SEGURANÇA COLETIVA E INDIVIDUAL

75 - MOVIMENTO DA POLÍCIA DE VIGILÂNCIA DA PREFEITURA, EM JANEIRO

ESPECIFICAÇÃO	QT.	ESPECIFICAÇÃO	QT.
PRISÕES:			
Agressões	91	Pertubação ao sossêgo público	6
Alienados	13	Porte de armas	8
Desacatos	2	Roubos	22
Desordens	38	Suspeitas	40
Embriagues	6	Vadiagem	3
Furtos	22	Diversas	56
Jogadores	1		
Ladrões	17		
Luta corporal	36		
Ofensas à moral	11	TOTAL	392

75 - MOVIMENTO DA POLÍCIA DE VIGILÂNCIA DA PREFEITURA, EM JANEIRO (conc.)

ESPECIFICAÇÃO	QT.	ESPECIFICAÇÃO	QT.
OUTROS SERVIÇOS POLICIAIS:		Chamados de médicos	1
Atropelamentos	9	Objetos achados	7
Auxílio à Polícia Civil ..	32	Portas abertas	5
Desastres de veículos	29	Providência sôbre iluminação	7
Incêndios	11	Diversas	22
Infrações do tráfego	146		
Menores abandonados	17	TOTAL	195
Suicídios	4		
Vigilância social	4	INFRAÇÕES:	
Diversos	20	Apreensões e infrações municipais	2
TOTAL	272		
OUTRAS OCORRÊNCIAS:		TOTAL GERAL ...	861
Atropelamentos de pessoas	10		
Chamados de Assistência ..	143		

FONTE: Dep. de Vigilância da S.G.I.S. da P.D.F.

76 - SOCORROS PRESTADOS PELO CORPO DE BOMBEIROS, EM JANEIRO

ESPECIFICAÇÃO	QT.	ESPECIFICAÇÃO	QT.
AVISOS RECEBIDOS:		Falso aviso de incêndio ..	8
Pelo avisador automático do corpo	1	LOCAIS DE INCÊNDIO:	
Pelo telefone da Cia. Telefônica	108	Automóvel	19
Pelo telefone oficial	3	Bonde	1
Pessoalmente	7	Canal, lago, mar, rios, etc.	1
		Cinema	1
TOTAL	119	Depósito de material	3
		Embarcação	1
		Elevador	2

76 - SOCORROS PRESTADOS PELO CORPO DE BOMBEIROS, EM JANEIRO (conc.)

ESPECIFICAÇÃO	QT.
Estabelecimento comercial ...	15
" " industrial ..	21
" " público	5
Habitação coletiva	9
Hotel	2
Igrejas	1
Mata ou capinzal	5
Prédio dezabitado ou em obras	5
Residência	25
Via pública (arvore, galeria, eletricidade, etc.).....	3
TOTAL	**119**
CAUSAS:	
Colisão de veículos	6
Combustão expontânea	3
Desabamentos	1
Eletricidade	17
Explosão de pequeno recepiente	9
Fagulha	3
Fuligem	1
Inundação	2
Irradiação de calor	3
Ignorada	41

ESPECIFICAÇÃO	QT.
Ponta de cigarro ou fósforo	7
Superaquecimento	14
Outras causas	12
TOTAL.....	**119**
INCÊNDIO:	
Grande	8
Médio	7
Pequeno	10
Princípio	77
TOTAL	**102**
SOCORRO DE OUTRA NATUREZA ...	17
CAUSAS MORAIS:	
Natural	7
Casual.....	18
Ignorada	57
Imprudência ou discuido	19
Negligência	17
Proposital	1
TOTAL	**119**
PREJUIZO:	
Total	1
Parcial	41
Sem especificação	77
TOTAL	**119**

FONTE: Secretaria do Corpo de Bombeiros do D.Federal.

77 - MOV. DE INFRAÇÕES REGISTRADAS PELO SERV. DE TRÂNSITO, EM JANEIRO

ESPECIFICAÇÃO	AUTOS		ÔNIBUS	DIV.	TOTAL
	PASSAG.	CARGA			
Desobediência ao sinal	4.647	557	432	50	5.686
Estacionamento em local não permitido	4.746	401	34	8	5.189
Não acatar as ordens das autoridades	2.165	134	123	6	2.428
Formar fila dupla	1.266	132	106	2	1.506

77 - MOV. DE INFRAÇÕES REGISTRADAS PELO SERV. DE TRÂNSITO, EM JANEIRO (conc.)

ESPECIFICAÇÃO	AUTOS		ÔNIBUS	DIV.	TOTAL
	PASSAG.	CARGA			
Contra mão de direção	748	205	72	5	1.030
Desuniformizado	756	35	85	-	876
Excesso de lotação	813	-	55	-	868
Trafegar em local proibido	188	433	1	-	622
Parar dentro da faixa	357	24	10	-	391
Angariar passageiros	384	-	-	-	384
Parar afastado do meio-fio	319	21	40	-	380
Interromper o trânsito	287	46	24	7	364
Contra mão	234	48	2	3	287
Parar em curvas ou cruzamentos ..	222	30	12	7	271
Falta de matrícula	195	39	5	1	240
Recusar passageiros	226	-	8	-	234
Placa oculta	68	57	62	-	187
Excesso de fumaça	2	6	151	-	159
Falta de equipamento	58	64	27	2	151
Falta de transferência	138	12	-	-	150
Forçar a passagem	95	26	12	-	133
Choques	49	39	35	5	128
Meio-fio e bonde	91	23	9	-	123
Fazer uso excessivo da buzina ...	105	4	4	-	113
OUTRAS INFRAÇÕES	641	175	85	19	920
TOTAL	18.800	2.511	1.394	115	22.820

FONTE: Serviço de Trânsito - D.F.S.P. do M.J.N.I.

ACIDENTES DE ÔNIBUS

78 - MOVIMENTO MENSAL DE ACIDENTES DE ÔNIBUS

MÊS	ACIDENTES			VÍTIMAS		
	S/VÍTIMAS	C/VÍTIMAS	TOTAL	FERIDOS	MORTOS	TOTAL
Janeiro	28	26	54	41	4	45
Dezembro	41	27	68	43	2	45
Novembro	38	25	63	74	3	77
Outubro	42	21	63	44	-	44
Setembro	64	27	91	37	3	40
Agôsto	22	12	34	18	1	19

FONTE: Departamento de Concessões da P.D.F.

ESTATÍSTICA SOCIAL

79 - MOVIMENTO DA CAIXA REGULADORA DE EMPRÉSTIMOS, EM DEZEMBRO *

ESPECIFICAÇÃO	QUANTIDADE	IMPORTÂNCIA-Cr$
EMPRÉSTIMOS CONCEDIDOS ÊSTE MÊS:		
De emergência	582	2.293.456,00
Comuns	300	6.679.336,80
TOTAL DE EMPRÉSTIMOS ÊSTE MÊS	882	8.972.792,80
MOVIMENTO PROGRESSIVO NESTE EXERCÍCIO ..	19.176	206.142.385,00

FONTE: Caixa Reguladora de Empréstimos.
(*) - Os dados referentes ao mês de Janeiro encontram-se na página número 72.

DEVE		HAVER	
Contribuintes	260.896,40	Contribuintes	31.929,60
Pensionistas	21.377,10	Contribuintes Conta de Transferências	1.719,70
Receita de Empréstimos (à classificar)	4.603.064,30	Pensionistas	1.857.554,30
Cota de Reversão	15.303,20	Empréstimos Comuns	13.552.904,20
Conta de Adiantamentos ..	699,40	Empréstimos de Emergência	3.987.925,20
Banco da Prefeitura do Distrito Federal	19.396.192,40	Empréstimos para Casamentos	741.115,20
Diversas Rendas	22.225,30	Conta de Avaliadores.....	18.665,00
Contribuintes Conta Especial	7.005,30	Cota de Reversão	30,00
Prefeitura do D.Federal..	15 750.503,60	Locadores	604.114,70
Departamento de Estradas de Rodagem	124.187,80	Conta de Adiantamentos ..	31.500,00
Auxílio para Funeral	2.681,80	Banco da Prefeitura do Distrito Federal S/A	21.750.503,60
S.B.E.M. Conta de Empréstimos	5.590,30	Auxílio para Natalidade..	165.000,00
Receita de Empréstimos Hipotecários	23.136,00	Auxílio para Funeral	74.308,40
Depósitos de Terceiros...	9.986,30	Pessoal	1.295.609,10
Consignações de Terceiros	10.783,00	Receita de Empréstimos (à classificar)	17.641,60
Rendas Patrimoniais	222.193,40	Consignações de Terceiros	1.924.777,70
Lucros e Pêrdas	183,00	Restos a pagar	173.719,50
Prêmios de Peculios	110,00		
Tesouro Nacional	191,40		
TOTAL	40.476.310,00	TOTAL	46.229;017,80
SALDO DE DEZEMBRO	6.708.782,40	SALDO PARA FEVEREIRO ..	956.164,60
SOMA	47.185.182,40	SOMA	47.185.182,40

FONTE: Montepio dos Empregados Municipais.

81 - MOVIMENTO DOS CEMITÉRIOS DA PREFEITURA, EM NOVEMBRO *

ESPECIFICAÇÃO	INUMAÇÕES	SEG. O SEXO		SEGUNDO A CÔR			SEG. O EST.	
		M	F	BRANCA	PRETA	PARDA	SOLT.	CASADO
Inhaúma	630	328	302	364	147	119	320	206
Irajá	292	147	145	140	62	90	198	62
C. Grande	85	48	37	45	10	30	58	19
Jacarepaguá ..	115	50	65	57	22	36	80	23
Realengo	140	65	75	64	25	51	26	23
Guaratiba	11	6	5	5	1	5	8	2
R.Albuquerque.	108	47	61	52	22	34	9	19
Santa Cruz ...	52	33	19	30	4	18	31	13
I.Governador .	23	14	9	14	3	6	14	3
I.Paquetá	2	2	-	2	-	-	2	-
Piabas	4	-	4	2	1	1	4	-
TOTAL	1.462	740	722	775	297	390	754	370

FONTE: Os próprios Cemitérios.
* Os dados referentes aos meses de Dezembro e Janeiro encontram-se na pág. 74.

82 - MOVIMENTO DOS CEMITÉRIOS PÚBLICOS E PARTICULARES, EM NOVEMBRO *

ESPECIFICAÇÃO	INUMAÇÕES	SEG. O SEXO		SEGUNDO A CÔR			SEG. O EST.	
		M	F	BRANCA	PRETA	PARDA	SOLT.	CASADO
PÚBLICOS:								
S.J.Batista .	284	150	134	200	2	49	135	87
S.Fco.Xavier:								
pagos	694	368	326	396	123	175	423	225
gratis	298	180	118	108	72	118	272	13
PARTICULARES:								
O.Carmo	10	6	4	10	-	-	3	3
O.Penitência.	8	7	1	8	-	-	-	4
Gamboa	3	2	1	3	-	-	2	1
S.Fco.Paula .	13	5	8	13	-	-	3	4
TOTAL	1.310	718	592	738	197	342	838	337

NOTA: Incluído no total 33 inumações de côr ignorada.
FONTE: Os próprios Cemitérios.
* Os dados referentes aos meses de Dezembro e Janeiro encontram-se na pág. 76.

É R I O S

CIVIL			SEG. A NACIONAL.			SEGUNDO A IDADE				EXU-
VIÚ- VO	DES- QUIT.	N/ES- PEC.	BRA- SIL.	ES- TRAN.	N/ES- PEC.	MAIOR 18	MENOR 18	NATI- MORTO	INDI- GENTE	MAÇÕES
95	-	-	546	82	2	193	412	25	-	335
37	-	-	281	11	-	145	132	15	-	13
8	-	-	79	5	1	40	35	10	-	52
12	-	-	107	8	-	62	42	2	9	113
18	-	73	136	4	-	67	69	4	-	145
1	-	-	10	1	-	5	3	3	-	11
13	67	-	106	2	-	44	40	24	-	82
7	-	1	50	2	-	27	16	9	-	55
6	-	-	23	-	-	13	10	-	-	25
-	-	-	2	-	-	1	1	-	-	1
-	-	-	4	-	-	1	3	-	-	4
197	67	74	1.344	115	3	598	763	92	9	836

CIVIL		SEG. A NACION.			SEGUNDO A IDADE				EXU-
VIÚ- VO	DES- QUIT.	BRA- SIL.	ES- TRAN.	N/ES- PEC.	MAIOR 18	MENOR 18	NATI- MORTO	INDI- GENTE	MAÇÕES
62	-	230	51	3	209	67	8	-	128
46	-	586	108	-	512	182	-	-	1.145
13	-	284	-	14	-	-	252	45	-
4	-	6	4	-	10	-	-	-	11
4	-	5	3	-	8	-	-	-	6
-	-	-	3	-	2	-	1	-	-
6	-	7	6	-	13	-	-	-	-
135	-	1.118	175	17	754	249	262	45	1.290

ESTATÍSTICA CULTURAL

BIBLIOTECA MUNICIPAL

83 - MOVIMENTO DE CONSULTAS, SEGUNDO AS OBRAS E IDIOMAS, EM JANEIRO

OBRAS	NÚMERO	IDIOMAS	NÚMERO
Obras gerais	2.367	Português	4.030
Filosofia	5	Francês	40
Sociologia	308	Espanhol	14
Ciências puras e naturais	362	Italiano	6
Ciências aplicadas	298	Inglês	42
Belas Artes	-	Alemão	7
Literatura	518	Latim	2
História e Geografia	118	Outros idiomas	-
Filologia	165		
Religião	-		
TOTAL	4.141	TOTAL	4.141

FONTE: Biblioteca Municipal da S.G. de Educação e Cultura da P.D.F.

BIBLIOTECA NACIONAL

84 - MOVIMENTO DE CONSULTAS, SEGUNDO AS OBRAS E IDIOMAS, EM JANEIRO

OBRAS	NÚMERO	IDIOMAS	NÚMERO
Obras gerais	127	Português	3.647
Filosofia	465	Francês	1.695
Sociologia	620	Espanhol	391
Ciências puras e naturais	1.002	Italiano	91
Ciências aplicadas	1.070	Inglês	392
Belas Artes	254	Alemão	101
Literatura	1.605	Latim	-
História e Geografia	637	Outros idiomas	471
Filologia	718		
Religião	290		
TOTAL	6.788	TOTAL	6.788

FONTE: Biblioteca Nacional do Ministério da Educação e Saúde.

85 - MOVIMENTO DE CONSULTAS, SEGUNDO AS OBRAS E IDIOMAS, EM JANEIRO

OBRAS	NÚMERO	IDIOMAS	NÚMERO
Obras gerais	4.128	Português	18.271
Filosofia	850	Francês	1.547
Sociologia	3.360	Espanhol	776
Ciências puras e naturais ...	1.212	Italiano	394
Ciências aplicadas	1.133	Inglês	1.578
Belas Artes	1.669	Alemão	66
Literatura	6.424	Latim	165
História e Geografia	2.996	Outros idiomas	55
Filologia	697		
Religião	383		
TOTAL	22.852	TOTAL	22.852

FONTE: Dep. de Geografia e Estatística da S.G. do I. e Segurança do P.D.F.

JARDIM ZOOLÓGICO

86 - MOVIMENTO MENSAL DE VISITANTES

MÊS	VISITANTES
Janeiro	27.340
Dezembro	22.955
Novembro	31.925
Outubro	40.166
Setembro	39.246
Agôsto	45.153
Julho	82.741

FONTE: Jardim Zoológico da S.G.A.I. e Comércio do P.D.F.

ESTATÍSTICA DEMO-SOCIOLÓGICA

AUTÓPSIAS REALIZADAS PELO SERVIÇO MÉDICO-LEGAL

87 - MORTES POR ACIDENTES, CRIMES E SUICÍDIOS, EM JANEIRO

ESPECIFICAÇÃO	SEXO		IDADE		E. CIVIL			NACION.		COR			TOTAL
	Masc.	Fem.	Menor de 18	Maior de 18	Solteiro	Casado	Viúvo	Brasil.	Estrang.	Branca	Preta	Parda	
A C I D E N T E S													
Automóvel	21	7	6	22	23	4	1	22	6	18	6	4	28
Trem	7	1	-	8	7	1	-	8	-	4	1	3	8
Bonde	1	-	1	-	1	-	-	1	-	-	-	1	1
Ônibus	1	-	-	1	-	1	-	1	-	1	-	-	1
Queimad. de fogo.	4	3	2	5	4	2	1	7	-	3	2	2	7
Afogamento	6	-	2	4	4	2	-	5	1	4	1	1	6
Quedas	8	2	3	7	7	2	1	9	1	6	1	3	10
Outros	25	8	10	23	21	9	3	32	1	17	10	6	33
TOTAL	73	21	24	70	67	21	6	85	9	53	21	20	94
C R I M E S													
Arma de fogo ...	5	2	2	5	4	3	-	7	-	4	1	2	7
Arma branca	6	-	1	5	5	1	-	6	-	3	2	1	6
Outros	4	3	1	6	2	3	2	5	2	4	2	2	7
TOTAL	15	5	4	16	11	7	2	18	2	11	5	5	20
S U I C Í D I O S													
Afogamento	2	-	-	2	2	-	-	2	-	1	-	1	2
Arma de fogo ...	1	-	-	1	-	1	-	1	-	-	1	-	1
Enforcamento ...	1	1	-	2	1	1	-	2	-	1	-	1	2
Queimaduras	1	1	-	2	1	1	-	2	-	-	1	1	2
Veneno	14	3	8	9	10	6	1	15	2	13	3	1	17
Outros	-	1	-	1	1	-	-	1	-	-	1	-	1
TOTAL	19	6	8	17	15	9	1	23	2	15	6	4	25

FONTE: Instituto Médico-Legal.

ESTATÍSTICA JUDICIÁRIA

CARTÓRIOS DE FÉ PÚBLICA

88 - TÍTULOS PROTESTADOS, EM JANEIRO

DIA	TÍTULOS				IMPORTÂNCIA
	DUPLICATA	PROMISSÓRIA	LETRA CÂMBIO	TOTAL	Cr$
2	49	20	-	69	327.435,50
4	14	4	-	18	259.770,10
5	3	2	1	6	13.744,00
9	19	18	2	39	396.999,60
10	29	8	1	38	359.531,20
11	25	13	-	38	180.472,70
12	24	15	1	40	195.115,40
13	28	14	-	42	244.117,60
15	20	16	1	37	320.748,50
16	20	9	-	29	206.687,90
17	27	11	1	39	122.105,50
19	33	7	-	40	528.255,70
20	19	-	-	19	653.766,80
22	34	10	-	44	556.486,90
23	15	4	4	23	60.701,20
24	2	1	3	6	17.186,60
25	18	19	-	37	180.976,70
26	24	16	-	40	279.939,90
27	25	4	-	28	122.171,20
29	19	4	-	23	98.987,60
30	24	16	-	39	182.028,50
TOTAL	471	211	14	696	5.337.228,90

FONTE: Informador Comercial

MARÉS

PÔRTO DO RIO DE JANEIRO (D.F.)

99 - PREVISÃO PARA O MÊS DE MAIO °

DIA	PREAMAR			BAIXAMAR			PREAMAR			BAIXAMAR		
	HORA		ALT.	HORA		ALT.	HORA		ALT.	HORA		ALT.
	H	M	M	H	M	M	H	M	M	H	M	M
1	1	10	1.1	6	40	0.5	12	15	1.1	18	45	0.2
2	1	10	1.0	7	10	0.4	12	45	1.2	19	25	0.2
3	1	10	1.1	7	40	0.3	13	20	1.2	20	05	0.2
4	1	25	1.1	8	15	0.2	13	55	1.2	20	45	0.2
5	1	50	1.1	8	50	0.1	14	25	1.2	21	20	0.3
6	2	20	1.1	9	30	0.1	15	00	1.2	22	05	0.3
7	2	50	1.1	10	05	0.1	15	35	1.2	22	40	0.4
8	3	20	1.1	10	40	0.2	16	10	1.1	23	20	0.5
9	3	55	1.1	11	20	0.2	16	50	1.1			
10										0	15	0.6
"	4	40	1.0	12	15	0.3	17	40	1.0			
11										1	25	0.6
"	5	20	1.0	13	20	0.4	18	30	1.0			
12										2	30	0.7
"	6	10	0.9	14	25	0.4	19	40	1.0			
13										3	30	0.7
"	7	15	0.9	15	30	0.4	21	25	1.0			
14										4	25	0.6
"	8	35	0.9	16	35	0.4	23	05	1.0			
15										5	20	0.5
"	10	10	0.9	17	25	0.3	23	45	1.1			
16										6	00	0.4
"	11	20	1.0	18	20	0.2						
17	0	15	1.1	6	45	0.3	12	10	1.1	19	10	0.2
18	0	50	1.1	7	25	0.2	13	00	1.2	20	00	0.2
19	1	25	1.1	8	00	0.2	13	45	1.3	20	45	0.2
20	2	00	1.1	8	40	0.1	14	25	1.3	21	40	0.2
21	2	20	1.1	9	25	0.1	15	10	1.3	22	30	0.3
22	3	10	1.0	10	15	0.1	15	55	1.2	23	25	0.4
23	3	40	1.0	11	00	0.1	16	40	1.2			
24										0	25	0.6
"	4	15	1.0	12	05	0.2	17	30	1.1			
25										1	20	0.7
"	4	55	1.0	13	05	0.2	18	25	1.0			
26										2	15	0.7
"	5	40	1.0	14	10	0.3	23	30	1.0			
27										3	15	0.7
"	6	45	0.9	15	15	0.3						
28	0	05	1.0	4	25	0.7	8	05	0.9	16	20	0.3
29	0	35	0.9	5	05	0.6	10	15	0.9	17	20	0.3
30	0	25	0.9	5	45	0.5	11	40	1.0	18	05	0.3
31	0	05	0.9	6	30	0.4	12	25	1.1	18	55	0.3

NOTA: A altura se refere ao seguinte ponto fixo: zero da Alfândega e a hora adotada é a legal.

FONTE: Observatório Nacional do Ministério da Educação e Saúde.

Os dados referentes ao mês de Junho encontram-se na pág. nº 73

13 - COBRANÇA REALIZADA PELOS DISTRITOS DE ARRECADAÇÃO, NO MÊS DE JANEIRO

DIA	IMPORT.-Cr$	DIA	IMPORT.-Cr$
2	2.902.250,00	19	19.771.431,00
3	5.091.297,20	19	6.200.532,20
4	5.147.717,10	22	18.284.155,30
5	20.875.110,60	23	7.647.962,80
6	4.367.444,30	24	8.448.709,10
8	8.060.866,60	25	9.359.196,20
9	7.101.276,60	26	8.204.781,90
10	8.590.240,60	27	2.259.221,80
11	15.516.785,00	29	21.267.971,30
12	6.238.245,70	30	16.856.650,20
13	9.965.256,70	31	5.299.027,20
15	14.527.333,80		
16	5.779.518,60		
17	6.745.327,60	TOTAL	241.518.995,50

FONTE: Departamento do Tesouro da S.G. de Finanças do P.D.F.

14 - RENDA DOS DISTRITOS DE ARRECADAÇÃO, EM JANEIRO

D I S T R I T O S	IMPORTÂNCIA - Cr$
1º - Centro	169.112.515,50
2º - Estácio de Sá	2.920.182,00
3º - Laranjeiras	1.341.055,10
4º - Centro	13.313.531,30
5º - Copacabana	2.342.158,30
6º - S. Cristóvão	9.336.910,20
7º - Centro	21.269.257,50
8º - Centro	2.230.873,10
9º - Méier	2.947.914,40
10º - Madureira	2.158.574,90
11º - Penha	2.155.501,70
12º - Centro	11.368.837,50
14º - Campo Grande	1.021.684,00
TOTAL	241.518.995,50

FONTE: Departamento do Tesouro da S.G. de Finanças do P.D.F.

RECEBEDORIA DO DISTRITO FEDERAL

18 - ARRECADAÇÃO DA DIRETORIA DAS RENDAS INTERNAS

RUBRICAS ORÇAMENTÁRIAS	JANEIRO		DIFERENÇA EM
	1951 - Cr$	1950 - Cr$	1951 Cr$
RENDA ORDINÁRIA			
RENDAS TRIBUTÁRIAS			
Impôsto de Consumo	128.925.495,40	105.539.435,00	25.386.060,40
Impôsto de Renda	232.344.026,20	166.355.805,60	65.988.220,60
Impôsto do Sêlo e Afins ...	59.980.926,60	30.042.024,70	9.938.901,90
RENDAS PATRIMONIAIS	407.460,20	344.253,20	63.207,00
RENDAS INDUSTRIAIS	22.502,70	56.751,00	- 34.248,30
DIVERSAS RENDAS	6.778.523,90	6.547.921,40	230.602,50
TOTAL DA RENDA ORDINÁRIA ..	408.458.935,00	308.886.190,90	99.572.744,10
RENDA EXTRAORDINÁRIA	5.161.488,40	6.475.142,70	- 1.313.654,30
TOTAL DAS RENDAS INTERNAS .	413.620.423,40	315.361.333,60	98.259.089,80
DEPÓSITOS	1.150.675,40	2.617.901,30	- 1.467.225,90
TOTAL GERAL	414.771.098,80	317.979.234,90	96.791.863,90

FONTE: Ministério da Fazenda.

ESTRADAS DE FERRO

32 - MOVIMENTO DE PASSAGEIROS NA E.F. CENTRAL DO BRASIL, EM JANEIRO

ESPECIFICAÇÃO	PASSAGEIROS
Do D. Federal para o Interior	75.723
Do Interior para o D. Federal	87.198
De D. Pedro II e Francisco Sá para os subúrbios do D. Federal	4.704.635
Dos subúrbios do D. Federal para D. Pedro II e outras estações suburbanas	7.153.416
De D. Pedro II e Francisco Sá para o Estado do Rio	995.628
Do Estado do Rio para D. Pedro II e outras estações suburbanas	1.179.347
TOTAL	14.195.947

FONTE: E.F.C. do Brasil

39 - ENTRADA DE CARVÃO PELO CAIS DE SÃO CRISTÓVÃO

MÊS	NACIONAL	ESTRANGEIRO
Janeiro	20.104.400	28.693.106
Dezembro	20.626.700	59.458.556
Novembro	21.334.700	41.040.568
Outubro	17.999.400	68.912.373
Setembro	26.626.840	88.951.761
Agôsto	15.382.865	52.776.205

FONTE: Ministério da Viação e Obras Públicas.

41 - MERCADORIAS EXPORTADAS PARA O EXTERIOR DO PAÍS, EM JANEIRO

MERCADORIAS	TOTAL	
	VOLUMES	QUILOS
Algodão	277	51.108
Café	268 882	16.253.747
Cabelo animal	45	9.310
Cacau	2.650	160.987
Ceras	667	56.050
Cereais	2.000	121.000
Côco ralado	316	23.284
Conservas	315	10.282
Cristal	990	55.241
Couros e peles	10.196	408.748
Ferro liga	1.696	187.145
Granito	43	259.500
Manganês	-	18.389.600
Mentol	80	2.018
Mica	1.342	72.172
Óleos	20	4.460
Paina	11	1.946
Piassava	936	30.250
Produtos farmacêuticos	239	11.964
Resíduos de algodão	1.283	267.699
Tecidos	138	7.576
Tripas	235	42.384
Diversos	10.642	688.601
TOTAL	302.993	37.115.072

FONTE: Ministério da Viação e Obras Públicas.

62 - MOVIMENTO GERAL DAS ENFERMARIAS DOS DIVERSOS HOSPITAIS DA PREFEITURA

ESPECIFICAÇÃO	EXISTIAM	NOVOS	TRANSF.	ALTAS		ÓBITOS	EXISTEM
				CURADOS	DIVERSOS		
D E Z E M B R O							
H.D. Paulino Werneck	28	62	2	55	4	1	28
H.G. Carlos Chagas..	153	363	9	75	264	27	141
H.G. Getúlio Vargas.	143	359	2	304	34	18	144
H.G. Jesús	192	49	1	12	44	3	181
H.G. Miguel Couto ..	224	559	73	256	209	27	218
H.G. Moncorvo Filho.	240	190	3	141	59	14	213
H.G. Pedro II	113	96	-	63	46	11	89
H.G. Pronto Socorro.	62	223	6	41	168	27	43
H.G. Rocha Faria ...	144	185	5	105	68	17	134
Mat. Henrique Batista	55	262	1	268	-	1	47
TOTAL	1.354	2.348	102	1.320	896	146	1.238
J A N E I R O							
H.D. Paulino Werneck	28	70	-	66	7	-	25
H.G. Carlos Chagas..	141	407	11	67	281	29	160
H.G. Getúlio Vargas.	144	374	8	297	42	13	158
H.G. Jesús	181	80	2	9	51	9	190
H.G. Miguel Couto ..	218	576	66	279	204	36	209
H.G. Moncorvo Filho.	213	201	4	119	64	7	220
H.G. Pedro II	89	123	-	72	34	3	103
H.G. Pronto Socorro.	43	248	5	48	178	25	35
H.G. Rocha Faria ...	134	174	8	84	56	17	143
Mat. Henrique Batista	47	272	1	267	-	3	48
TOTAL.....	1.238	2.525	105	1.308	917	142	1.291

FONTE: Departamento de Assistência Hospitalar da S.G.S. e Assistência da P.D.F.

ESPECIFICAÇÃO	JANEIRO
Candidatos à doação	103
Aceitos	68
Recusados	35
Sangrias executadas:	
Sangue coletado (cm 3)	324.150
Saldo de sangue do mês ant. em depósito	66.150
TOTAL	390.300
Sangue fornecido	209.230
Sangue transferido para outros serviços	56.240
Sangue inutilizado	23.760
TOTAL	289.230
Saldo para o mês vindouro	100.260
DESCRIMINAÇÃO DOS FORNECIMENTOS:	
Assistência Médica da Armada	1.120
Centro Psiquiatra Nacional	2.450
Departamento de Assistência Social	1.810
Hospital Dispensário do Méier	1.240
Hospital Dispensário Paulino Werneck	3.780
Hospital da Gamboa	820
Hospital Geral Carlos Chagas	18.120
Hospital Geral Getúlio Vargas	27.350
Hospital Geral Jesús	13.240
Hospital Geral Miguel Couto	29.740
Hospital Geral Pedro II	3.860
Hospital Geral Pronto Socorro	43.450
Hospital Geral Rocha Faria	7.940
Hospital Geral Moncorvo Filho	20.870
Hospital Geral Francisco de Castro	1.570
Hospital Sanatório São Sebastião	1.960
Hospital Sanatório Santa Maria	13.460
Hospital São Francisco de Assis	5.100
I. A. P. I.	450
Maternidade Escola	1.960
Maternidade Fernando Magalhães	1.700
Hospital Geral Pedro Ernesto	1.260

65 - MOVIMENTO DO BANCO DE SANGUE DA PREFEITURA, EM JANEIRO conc.

ESPECIFICAÇÃO	JANEIRO
Pavilhão Barata Ribeiro	370
Policlínica de Botafogo	60
Policlínica do Rio de Janeiro	2.540
Serviço Médico da Armada	430
Serviço Médico Aeronaútica	860
Serviço Médico Equitativa	700
Serviço Médico Berardinelli	340
Serviço Médico J. Poggi	400
Serviço Médico B. Filho	710
Serviço Médico A.P. Machado	390
Serviço Médico Imp. Nacional	470
FORNECIMENTO DE ORDEM SUPERIOR	5.060

FONTE: Banco de Sangue da S.G.S. e Assistência da P.D.F.

67 - MOVIMENTO DOS ABRIGOS E HOSPITAIS DE TUBERCULOSE, EM JANEIRO

ESPECIFICAÇÃO	ABRIGO G. DA SILVEIRA	HOSPITAL SANTA MARIA	ABRIGO PEDRO A. MAGALHÃES	ABRIGO MIGUEL PEREIRA	SANATÓRIO SÃO SEBAST.	TOTAL
Existiam	132	470	143	103	733	1951
Entraram	21	30	45	14	39	265
ALTAS:						
Curados	--	7	--	-	-	7
Diversas	13	10	10	8	18	132
Transferências	-	4	1	1	161	172
Óbitos	9	8	28	2	11	98
Existem	131	471	149	106	582	1807

NOTA: Incluído nos totais os dados do Abrigo Clemente Pereira

FONTE: Departamento de Tuberculose da S.G.S. e Assistência da P.D.F.

69 - SERVIÇO DE VACINAÇÃO E REVACINAÇÃO, EM JANEIRO

DISTRITOS	ANTI-VARIÓLICA		ANATOXINAS	CONTRA DISENTERIA (ORAL)	CONTRA FEBRE TIFÓIDE
	VACINAÇÃO	REVACINAÇÃO	DIFTÉRICAS		
1º	337	201	40	-	1.521
2º	270	657	2	150	250
3º	117	926	10	-	350
4º	912	-	105	60	359
5º	286	3.173	17	30	181
6º	145	1.013	65	-	138
7º	118	113	31	42	204
8º	115	70	43	-	126
9º	968	391	115	194	439
10º	403	1.560	53	60	645
11º	355	3.008	125	11	658
12º	270	391	89	-	111
13º	-	-	-	-	-
14º	59	18	12	-	1
15º	10	4	1	-	15
16º	21	98	33	-	12
Serv. Vacinação	2.382	-	293	-	214
TOTAL.....	6.868	11.629	1.051	547	6.242

FONTE: Dep. de Higiene da S.G.S. e Assistência da P.D.F.

70 - MOVIMENTO DO HOSPITAL COLÔNIA CURUPAITI, EM JANEIRO

ESPECIFICAÇÃO		QUANT.	ESPECIFICAÇÃO	QUANT.
DOENTES EXISTENTES:			SEG. A NATURALIDADE:	
reentrados		5	Distrito Federal.....	4
novos		13	Estados	13
TOTAL		18	Estrangeiros.....	1
SEG. A IDADE E SEXO:			TOTAL	18
Adultos	masculino....	15	SEG. OS TIPOS CLÍNICOS:	
	feminino	3	Lepromatosos	17
	TOTAL	18	Suspeitos	1
			TOTAL	18

70 - MOVIMENTO DO HOSPITAL COLÔNIA CURUPAITI, EM JANEIRO (conclusão)

ESPECIFICAÇÃO	QUANT.	ESPECIFICAÇÃO	QUANT.
SERVIÇO MÉDICO:		FARMÁCIA:	
Consultas		Fornecimentos às	
Clínicas	10	enfermarias	13
Dermatológicos	816	Receitas aviadas	3.823
Cirúrgicos	187		
TOTAL	1.013	EXAME DE LABORATÓRIO:	
APLICAÇÕES:		Muco nasal	271
Fisioterápicas	6	Pele	276
Hidroterápicas	4	Gânglios	2
TOTAL	10	Esfregaços de úlcera...	-
CURATIVOS:		TOTAL	549
Dermatológicos	13.129	OUTROS EXAMES:	
Cirúrgicos	520	Urina	50
Oftalmológicos	2.122	Escarro	50
TOTAL	15.771	Fezes	10
INJEÇÕES PRATICADAS:		Hemogramas	-
Para o tratamento da lepra		Dosagem de hemoglobina.	288
Intramusculares	410	TOTAL	398
Endoveosas	3.407		
TOTAL	3.817	SERVIÇO ODONTOLÓGICO:	
Para outros tratamentos		Curativos	64
Subcutâneas	33	Extrações	20
Endovenosas	3.059	Obturações	6
Intramusculares.....	3.790	TOTAL	90
TOTAL	6.882		

FONTE: Dep. de Higiene da S.G.S. e Assistência da P.D.F.

71 - PESSOAS ATENDIDAS P/HOSPITAIS E DISPENSÁRIOS DA PREFEITURA, EM JANEIRO

DEPENDÊNCIAS	QUANTIDADE
HOSPITAIS GERAIS:	
Carlos Chagas	3.118
Getúlio Vargas	4.405
Miguel Couto	3.331
Pedro II	354
Pronto Socorro	10.349
Rocha Faria	1.785
DISPENSÁRIOS:	
Manoel Vilaboim	244
Méier	4.189
Paulino Werneck	597
Pôsto de Salvamento I. Gusmão.	213
TOTAL	28.585

FONTE: Dep. Hospitalar da S.G.S. e Assistência da P.D.F.

ASSISTÊNCIA SOCIAL

72 - MOVIMENTO MENSAL DOS ESTABELECIMENTOS DE ASSISTÊNCIA SOCIAL, EM JANEIRO

ESPECIFICAÇÃO	QUANT.	EXISTIAM	NOVOS	SAÍRAM	ÓBITOS	EXISTEM
1 - Abrigos	2	317	4	-	-	321
2 - Asilos	4	457	13	7	13	450
3 - Creches	11	647	20	23	2	642
4 - Patronatos	45	4.190	106	141	-	4.155
TOTAL	62	5.611	143	171	15	5.568

1 - Hospedagem para velhos de mais de 69 anos.
2 - Alojamento para crianças e adultos.
3 - Recolhimento para crianças até 3 anos.
4 - Internamento para menores de 19 anos, com instrução.

FONTE: Dep. de Geografia e Estatística da S.G.I.S. da P.D.F.

ALBERGUES

73 - MOVIMENTO DO ALBERGUE DA BOA VONTADE, EM JANEIRO

ESPECIFICAÇÃO	ADULTOS		CRIANÇAS		TOTAL
	M	F	M	F	
FREQUÊNCIA:					
novos	133	35	13	11	192
antigos	2.697	262	73	119	3.151
TOTAL	2.830	297	86	130	3.343
CARACTERÍSTICA DOS ALBERGADOS:					
Nacionalidade					
brasileira	129	33	12	11	185
estrangeira	4	2	1	-	7
TOTAL	133	35	13	11	192
Côr					
branca	71	16	8	7	102
preta	25	11	4	2	42
parda	37	8	1	2	48
TOTAL	133	35	13	11	192
Estado civil					
solteiro	78	11	13	11	113
casado	44	15	-	-	59

73 - MOVIMENTO DO ALBERGUE DA BOA VONTADE, EM JANEIRO (conclusão)

ESPECIFICAÇÃO	ADULTOS		CRIANÇAS		TOTAL
	M	F	M	F	
viúvo	11	9	-	-	20
TOTAL	133	35	13	11	192
Instrução					
analfabetos	86	21	13	11	131
alfabetizados	47	14	-	-	61
TOTAL	133	35	13	11	192
Estado de Saúde					
sãos	133	35	13	11	192
ALBERGADOS COM PROFISSÃO DEFINIDA	53	-	-	-	53
SERVIÇOS PRESTADOS AOS ALBERGADOS:					
consultas	148	20	3	12	183
curativos	127	10	4	6	147
empregados	10	6	-	-	16
hospitalizados	3	4	-	-	7
injeções	267	40	12	8	327
ALIMENTAÇÃO DISTRIBUÍDA:					
café com pão	2.864	295	81	125	3.365
mate com pão	2.864	295	81	125	3.365
ração aos menores	-	-	221	566	787
sopas distribuídas	1.072	571	221	274	2.138

FONTE: Dep. de Assistência Social da S.G.S. e Assistência da P.D.F.

79 - MOVIMENTO DA CAIXA REGULADORA DE EMPRÉSTIMOS. EM JANEIRO

ESPECIFICAÇÃO	QUANTIDADE	IMPORTÂNCIA-Cr$
EMPRÉSTIMOS CONCEDIDOS ÊSTE MÊS		
De emergência	758	3.987.925,20
Comuns	628	13.552.904,20
TOTAL DE EMPRÉSTIMOS DÊSTE MÊS	1.386	17.540.829,40

FONTE: Caixa Reguladora de Empréstimos.

MARÉS

PÔRTO DO RIO DE JANEIRO (D.F.)

89 - PREVISÃO PARA O MÊS DE JUNHO

DIA	PREAMAR			BAIXAMAR			PREAMAR			BAIXAMAR		
	HORA		ALT.	HORA		ALT.	HORA		ALT.	HORA		ALT.
	H	M	M	H	M	M	H	M	M	H	M	M
1	0	20	0.9	7	05	0.2	13	05	1.1	19	40	0.3
2	0	50	1.0	7	50	0.2	13	40	1.1	20	20	0.3
3	1	20	1.0	8	30	0.1	14	15	1.1	21	05	0.3
4	1	55	1.0	9	15	0.1	14	50	1.1	21	45	0.4
5	2	30	1.0	9	55	0.1	15	25	1.1	22	30	0.4
6	3	05	1.1	10	35	0.1	16	00	1.1	23	10	0.4
7	3	45	1.1	11	15	0.2	16	45	1.1	23	55	0.5
8	4	25	1.1	12	00	0.2	17	23	1.1			
9										0	45	0.6
10	5	05	1.0	12	40	0.3	18	10	1.1			
11	5	50	1.0	13	40	0.3	19	05	1.1	1	40	0.6
12	6	45	1.0	14	35	0.4	20	05	1.0	2	30	0.6
13	7	40	1.0	15	40	0.4	21	20	1.0	3	30	0.5
14	9	05	1.0	16	50	0.4	22	30	1.0	4	25	0.6
15	10	35	1.0	17	50	0.3	23	35	1.0	5	15	0.5
16	11	45	1.1	18	50	0.3				6	05	0.4
17	0	20	1.0	6	55	0.3	12	45	1.1	19	50	0.3
18	1	00	1.0	7	40	0.1	13	35	1.2	20	45	0.3
19	1	40	1.0	8	30	0.0	14	25	1.2	21	35	0.3
20	12	15	1.0	9	20	0.0	15	15	1.2	22	20	0.4
21	12	55	1.0	10	10	0.0	16	00	1.2	23	10	0.5
22	13	30	1.1	11	00	0.0	16	40	1.2			
23	4	05	1.1	11	55	0.1	17	20	1.1	0	00	0.5
24	4	50	1.1	12	50	0.1	18	00	1.0	0	40	0.6
25	5	35	1.1	13	40	0.2	18	40	1.0	1	30	0.6
26	6	35	1.1	14	30	0.3	19	25	0.9	2	15	0.7
27	7	30	1.0	15	30	0.4	20	20	0.9	3	10	0.6
28	8	50	0.9	16	40	0.5	21	20	0.8	4	05	0.6
29	10	50	0.9	17	35	0.5	22	40	0.8	5	05	0.5
30	12	20	0.9	18	25	0.5	23	35	0.9	6	00	0.4
	13	10	1.0	19	30	0.4				6	50	0.3

NOTA: A altura se refere ao seguinte ponto fixo: zero da Alfândega e a hora adotada é a legal.

FONTE: Observatório Nacional do Ministério da Educação e Saúde.

81 - MOVIMENTO DOS CEMITÉRIOS DA PREFEITURA, EM DEZEMBRO

ESPECIFICAÇÃO	INUMAÇÕES	SEG. O SEXO		SEG. A CÔR *			SEG. EST.	
		MASC.	FEM.	BRANCA	PRETA	PARDA	SOLTEIRO	CASADO
Inhaúma	840	493	347	441	163	236	479	283
Irajá	360	192	168	163	97	100	139	83
C.Grande ...	109	57	52	52	15	42	79	20
Jacarepaguá.	124	69	55	71	25	28	66	39
Realengo ...	169	80	89	84	25	60	32	37
Guaratiba ..	13	6	7	6	2	5	11	1
R.Albuquerq.	136	68	68	72	22	42	16	28
S. Cruz	69	39	30	40	8	21	49	10
Governador .	25	15	10	13	-	6	15	7
Paquetá	4	4	-	2	2	-	3	1
Piabas	5	4	1	1	2	2	5	-
TOTAL ...	1.854	1.027	827	945	361	542	894	509

* - Incluído no total 6 inumações da côr ignorada e de Estado Civil não especificado 1.
FONTE: Os próprios cemitérios

81 - MOVIMENTO DOS CEMITÉRIOS DA PREFEITURA, EM JANEIRO

ESPECIFICAÇÃO	INUMAÇÕES	SEG. O SEXO		SEG. A CÔR			SEG. O EST.	
		MASC.	FEM.	BRANCA	PRETA	PARDA	SOLT.	CASAD.
Realengo	155	78	77	78	27	50	21	35
Inhaúma ...	578	327	251	312	155	111	313	184
Irajá	323	157	166	137	100	86	68	86
G.Grande ..	108	59	49	59	17	32	74	21
Jacarepaguá	143	78	65	81	25	37	83	45
Guaratiba .	12	6	6	6	4	2	7	1
R.Albuquerq.	140	67	73	65	34	41	15	35
Santa Cruz..	52	27	25	31	7	14	36	12
Governador .	31	15	16	12	8	11	25	6
Paquetá	4	3	1	4	-	-	2	1
Piabas	1	1	-	1	-	-	1	-
TOTAL ...	1.547	818	729	786	377	384	645	426

FONTE: Os próprios Cemitérios.

CIVIL *		SEG. A NACIONAL.			SEG. A IDADE				EXUMA-ÇÕES
VIÚVO	DESQUITADO	BRASILEIRA	ESTRANGEIRA	IGNORADA	MAIOR DE 18	MENOR DE 18	NATIMORTO	IGNORADA	
78	-	562	178	-	545	261	34	-	385
138	-	341	19	-	166	187	7	-	14
10	-	103	4	2	46	47	16	-	103
15	-	105	19	-	68	30	2	24	128
18	82	160	9	-	87	81	1	-	155
1	-	13	-	-	3	9	1	-	13
18	74	127	9	-	56	55	15	-	163
9	-	67	2	-	20	32	10	7	74
3	-	25	-	-	13	12	-	-	27
-	-	4	-	-	1	3	-	-	5
-	-	5	-	-	5	-	-	-	5
290	156	1.612	240	2	1.010	727	86	31	1.072

CIVIL		SEG. A NACIONAL.			SEG. A IDADE				EXUMA-MAÇÕES
VIÚVO	IGNORADO	BRASILEIRA	ESTRANGEIRA	IGNORADA	MAIOR DE 18	MENOR DE 18	NATIMORTO	NÃO ESPECIFICADA	
23	76	145	10	-	79	71	5	-	120
81	-	506	72	-	386	179	15	-	248
43	126	311	12	-	197	120	6	-	19
13	-	103	5	-	47	43	18	-	61
13	2	125	17	1	89	33	17	4	164
4	-	12	-	-	7	5	-	-	12
15	75	132	8	-	66	45	29	-	143
4	-	52	-	-	23	21	8	-	56
-	-	31	-	-	17	14	-	-	6
1	-	3	1	-	3	11	-	-	3
-	-	1	-	-	-	1	-	-	1
197	279	1.421	125	1	914	533	96	4	711

82 - MOVIMENTO DOS CEMITÉRIOS PÚBLICOS E PARTICULARES, EM DEZEMBRO

ESPECIFICAÇÃO	INUMAÇÕES	SEG. O SEXO		SEG. A CÔR			SEG. O EST.	
		MASC.	FEM.	BRANCA	PRETA	PARDA	SOLT.	CASAD.
PÚBLICOS:								
S.J.Batista	400	203	197	218	98	84	180	140
S.F.Xavier:								
pagos ..	864	485	379	383	308	173	522	342
gratis .	300	162	138	123	88	89	247	39
PARTICULARES								
O.Carmo ...	18	11	7	18	-	-	6	5
O.Penitênc.	7	4	3	7	-	-	1	3
Gamboa	2	2	-	2	-	-	1	1
S.F.Paula .	11	8	3	10	-	1	4	3
TOTAL..	1 602	875	727	761	494	347	961	533

FONTE: Os próprios Cemitérios

82 - MOVIMENTO DOS CEMITÉRIOS PÚBLICOS E PARTICULARES EM JANEIRO

ESPECIFICAÇÃO	INUMAÇÕES	SEG. O SEXO		SEG. A CÔR *			SEG. O EST.	
		MASC.	FEM.	BRANCA	PRETA	PARDA	SOLT.	CASADO
PÚBLICOS:								
S.J.Batista	342	173	169	165	79	98	120	137
S.F.Xavier.	1.208	699	509	596	283	325	931	165
PARTICULARES								
O.Carmo....	17	9	8	16	-	-	6	5
O.Penitência	6	6	-	6	-	-	2	3
Gamboa	1	1	-	1	-	-	-	1
S.F.Paula .	12	2	10	11	1	-	-	1
TOTAL	1 586	890	696	795	363	423	1.059	312

FONTE: Os próprios cemitérios. * - Incluído no total 5 inumações de côr ignora

CIVIL		SEG. A NACIONAL.			SEG. A IDADE				EXUMA-
VIÚVO	IGNO-RADO	BRASI-LEIRA	ESTRAN-GEIRA	IGNO-RADA	MAIOR DE 18	MENOR DE 18	NATI-MORTO	IGNO-RADO	ÇÕES
80	-	320	80	-	295	100	5	-	119
-	-	744	120	-	669	195	-	-	1.285
14	-	269	31	-	-	-	225	75	-
6	1	12	6	-	18	-	-	-	8
3	-	4	3	-	7	-	-	-	4
-	-	-	2	-	1	1	-	-	-
3	1	10	1	-	11	-	-	-	9
106	2	1.359	243	-	1.001	296	230	75	1.425

CIVIL *		SEG. A NACIONAL.			SEG. A IDADE				EXUMA-
VIÚVO	DESQUI-TADO	BRASI-LEIRA	ESTRAN-GEIRA	IGNO-RADA	MAIOR DE 18	MENOR DE 18	NATI-MORTO	IGNO-RADA	ÇÕES
85	-	264	59	19	277	61	4	-	120
112	-	1.043	146	19	719	179	104	206	1.191
5	-	15	2	-	16	1	-	-	11
1	-	3	3	-	6	-	-	-	5
-	-	-	1	-	1	-	-	-	-
5	6	8	4	-	12	-	-	-	-
208	6	1.333	215	38	1.031	241	108	206	1.327

* 1 cujo est. civil não foi especificado.

Composto e impresso no

SERVIÇO DE DIVULGAÇÃO DO D.G.E.

Junho